JUMP COMICS

ワンピース
ONE PIECE

巻八

"死なねェよ"

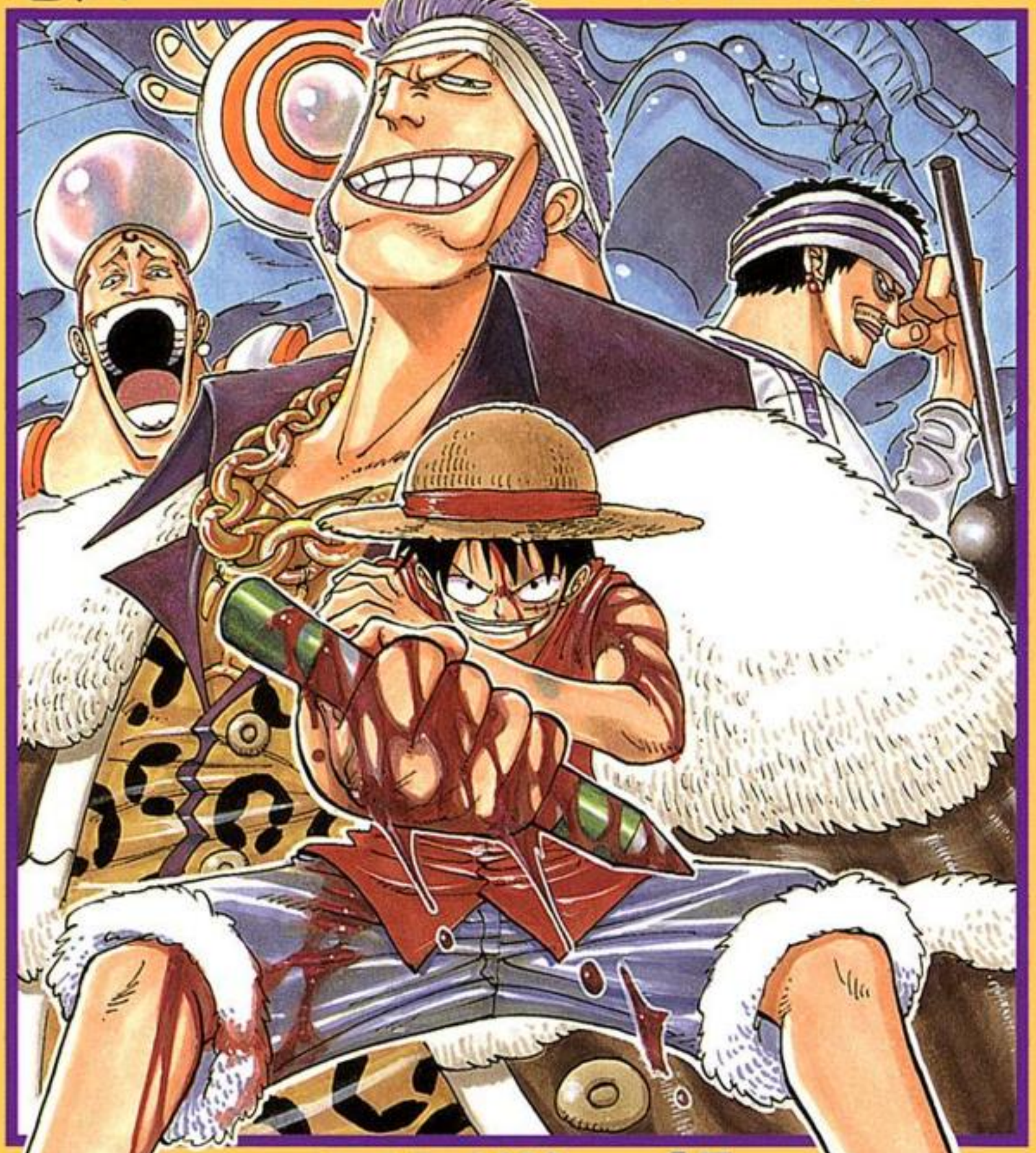

尾田栄一郎
EIICHIRO ODA

BELILAH KOMIK ASLINYA JIKA
SUDAH TERSEDIA DI KOTAMU

MEGANEI
Download Batch PDF Komik Bahasa Indonesia

Search ...

HOME | DAFTAR KOMIK | REQUEST | ABOUT

INFORMASI

Meganei Menyediakan komik yang telah di convert menjadi PDF dan disediakan secara batch

Informasi Batch yang disediakan di meganei.net :

- MANGA - Batch per Volume
- MANHUA - Batch per 10 Chapter
- MANHWA - Batch per 10 Chapter

Dibeberapa file PDF mungkin akan diminta memasukan passw e tersebut. Jika itu terjadi maka ketik password dibawah ini :

meganei.net

fb.com/official.meganei

discord.gg/adaudE8

LATEST POSTS

meganei.net

Download Batch PDF Komik Bahasa Indonesia

BOOKMARK

HTTPS://MEGANEI.NET

JUMP COMICS

ワンピース
ONE PIECE

巻八

"死なねェよ"

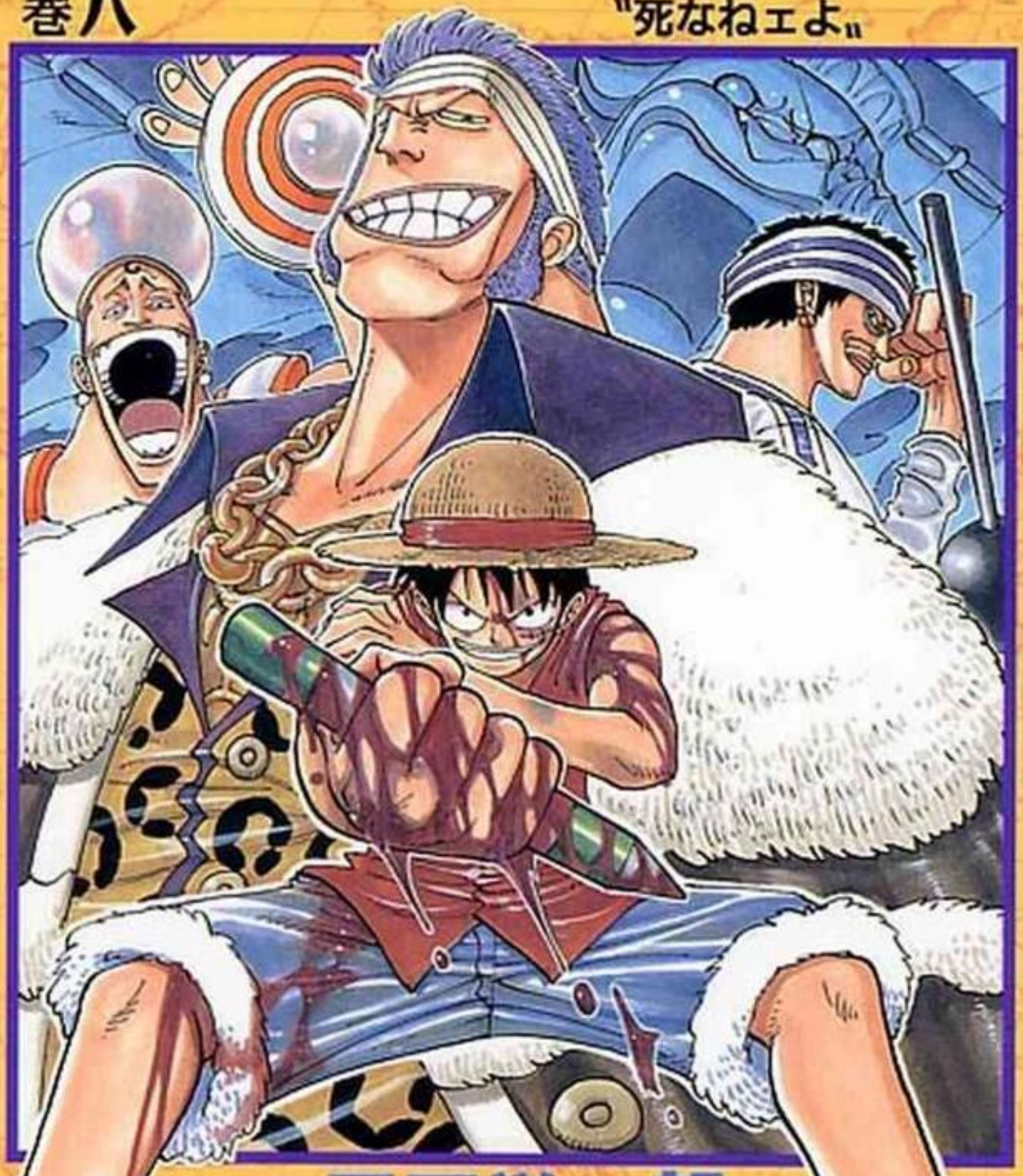

尾田栄一郎

EIICHIRO ODA

JUMP COMICS

巻八 "死なねエよ。

尾田栄一郎

http://howto-bagaimana.blogspot.com

DOTKOP.BLOGSPOT.COM

第63話 AKU TAK AKAN MATI!!

KALIAN MERASA KASIHAN PADA SAMPAH ITU!?

HAHAHAH AHAHAHA HAHA!!!

UGH ... GGKH HH

ガク

DOTKOP.BLOGSPOT.COM

SAMPAH !?

ORANG BODOH YANG TIDAK MEMATUHI PERINTAHKU DAN MENGECEWAKAN KU ITU SUDAH TIDAK ADA GUNANYA LAGI BAGIKU!

DIA MEMILIH JALAN YANG SALAH!

DOTKOP.BLOGSPOT.COM

DIA SENDIRI YANG MEMILIH JALAN KEMATIAN!

GGKKH

ガク ガク

GGKKH

SEHARUSNYA DIA MERASA TERHORMAT KARENA MATI DI TANGANKU!

SULIT DIPERCAYA! KAPTEN CREEK MEMBUNUH GIN!!

ザバッ!

HEI! LIHAT! MEREKA MASIH HIDUP!

SANJI!! ?

ばんっ!!

WAH!! ORANG YANG DI PANGKUANNYA ITU TERKENA GAS BERACUN

HEI!! PATI! AMBILKAN PENAWAR RACUN!!

AH ... AKU PUNYA SEDIKIT PENAWAR RACUN SIH ...

TAPI ORANG ITUKAN MUSUH KITA

JANGAN BANYAK OMONG!! CEPAT BAWA KE SINI!!!

!!

BODOH!! CEPAT PAKAIKAN MASKER ITU DI WAJAHNYA!

MASKER ITU PASTI MENGANDUNG PENAWAR RACUN!

PAK TUA ...

LALU BAWA DIA KE ATAS SUPAYA BISA BERNFAS DENGAN LEBIH LEGA

ITU SATU-SATUNYA CARA UNTUK MENYELAMAT-KANNYA

DOTKOP.BLOGSPOT.COM

PATI!! KALUNE!! AYO CEPAT!!

YA! YA! NGGAK USAH TERIAK-TERIAK BEGITU DONG!!

AKU JUGA?

BERTAHANLAH, GIN!! JANGAN MATI ...

!

DOTKOP.BLOGSPOT.COM

APAPUN YANG TERJADI ...

JANGAN BIARKAN ORANG SEMACAM DIA MEMBUNUH-MU!

SATU JAM LAGI DIA AKAN MATI ...

USAHA KALIAN SIA-SIA SAJA ...

JANGAN ...

JA ... JANGAN MELAWAN-NYA ... KA, KAU TIDAK AKAN ... BISA ... MENANG

AKU YANG AKAN MEMBE-RESKAN SI PENGECUT ITU!!

KAU JANGAN MENYERAH! KAU HARUS BERTAHAN HIDUP!! GIN!! KAU MENGERTI!?

KAU AKAN MATI!!

HEI!! KAU SUDAH GILA, YA!? KALAU KAU MENGHADAPI-NYA SECARA LANGSUNG SAMA SAJA KAU MEMASUKI PERANGKAP-NYA!!

AKU TIDAK AKAN MATI!!

BERANI MELAWANKU DARI DEPAN? CARI MATI SAJA ...

BODOH!

SIALAN! APA DIA SUDAH BOSAN HIDUP?

HEI!!

TEMBAK AKU KALAU KAU BERANI!!

DOTKOP.BLOGSPOT.COM

MONYET YANG SATU INI TIDAK KENAL KATA MENYERAH!

KUDENGAR MONYET PUNYA KEMAMPUAN BELAJAR ...

TAPI ORANG YANG SUDAH TAHU PASTI AKAN KALAH TAPI MASIH TETAP NGOTOT SEPERTI KAU TERNYATA LEBIH BODOH DARIPADA MONYET!

DASAR ANAK INGUSAN!

DOTKOP.BLOGSPOT.COM

ANAK ITU MASIH TERUS MAJU!!

DIA MENGGUNA-KAN BOM ITU LAGI!!

RERUNTUHAN KAPAL INI AKAN MENJADI KUBURANMU!!

KUBURAN-KU?

HAHAHA-HAHAHA!!! AKU PUNYA BANYAK HADIAH MENARIK BUATMU. LAUT INI AKAN MENJADI MIMPI TERBURUKMU!!

DOTKOP.BLOGSPOT.COM

HAHAHAHA ... TERNYATA KAU BENAR-BENAR CARI MATI ...

CREP

CELAKA, DIA DITEM-BAK!!

!!?

DOTKOP.BLOGSPOT.COM

DOTKOP.BLOGSPOT.COM

APAZ DIA BELUM MATIZ

MEMAKAI TAKTIK YANG SAMA UNTUK MELAWAN-KUZ

KAU MAU MEMUKULKU? SILAKAN SAJA!

ばっ!!!

HAHA-HAHAHA!! COBA PUKUL JUBAH BERDURI KU KALAU KAU BERANI!!

!!

DOTKOP.BLOGSPOT.COM

PENGECUT ITU MELINDUNGI DIRINYA DENGAN JUBAH BERDURI!!

WAH!! ANAK ITU TIDAK MUNGKIN MENANG!!

MANA MUNGKIN DIA BISA MENINJU JUBAH BERDURI ITU!?

GOMU-GOMU ...

MEMANG-NYA KAU BISA APA ...?

HEHEHE ...

DOTKOP.BLOGSPOT.COM

!!!?

PUNCH!!

APA!!!?

DOTKOP.BLOGSPOT.COM

ANAK ITU ... TIDAK PEDULI ....

DIA MENINJU JUBAH BERDURI ITU!!!

AUW .... AUW

KAPTEN CREEK JATUH!!!

ドオ…ン

WAAAA AAAH!!!

DOTKOP.BLOGSPOT.COM

ANAK ITU MENINJU JUBAH BERDURI ITU TANPA RAGU-RAGU!!!

AKU BELUM PERNAH MELIHAT KAPTEN CREEK TERPUKUL SEBELUMNYA ....

MA ... MANA MUNGKIN ANAK ITU BISA ...

YAH! AKHIRNYA AKU SAMPAI JUGA DI SINI!

!

OH YA, TADI KAU BILANG APA?

KAU BILANG TENTANG KUBURANKU, YA?

.....!?

KALAU NGOMONG-NGOMONG SOAL KUBURAN ...

JUJUR SAJA, AKU TIDAK MAU DIKUBURKAN DI SARANG PENGECUT!!

DOTKOP.BLOGSPOT.COM

PAKU MAINAN DAN DURI-DURI LUNAKMU ...

TIDAK AKAN BISA MENGHEN-TIKAN AKU!!

AKU TIDAK AKAN MATI DI SINI!!!

DOTKOP.BLOGSPOT.COM

BERTAHAN LAH!

HEI! HEI! BUNG!

ATAU .?. KAU MAU MINUM AIR PUTIH?

BERNAFASLAH! HIRUP UDARA SEGAR INI!!

PERHATIKAN ANAK ITU BAIK-BAIK, SANJI!

SULIT DIPERCAYA. ANAK ITU BISA SEPERTI ITU ...

スタ...

.....

WAAH!! BERTAHANLAH BUNG!! JANGAN MATI!!

HEI! KAU ...

ガッ

YA!! MASAKAN-MU PALING PAS UNTUK DIBUAT MERACUNI ORANG!!

HEI!! JAGA MULUTMU!! MASAKANKU TERKENAL PALING LEZAT DI RESTORAN INI!!

KAU GILA YA!? KAU MAU MENAMBAH KADAR RACUN DI TUBUH-NYA!!?

OH YA! KAU MAU MAKAN PUDING SPESIALKU?

BERBAHAYA SEKALI KALAU MELAWAN ORANG SEPERTI ITU ...

TIDAK MENYERAH SAMPAI MATI?

DIA TIDAK AKAN MENYERAH SAMPAI DIA MATI ....

SULIT SEKALI MENEMUKAN ORANG SEPERTI DIA DI DUNIA INI

ゴォォォォ

PERTARUNGAN INI AKAN BERHENTI KALAU DIA MENANG ATAU KALAU DIA MATI ...

AKU SUKA ANAK ITU!!!

DOTKOP.BLOGSPOT.COM

KALAH-KAN DIA!!!

AYO NAK!!

JANGAN KHAWATIR! KAPTEN TIDAK AKAN KALAH!

ANAK ITU CUMA BERUN-TUNG!

APA ... APA YANG HARUS KITA PERBUAT?

ゴゴゴゴゴゴ...

KALAU MEMANG TEMPAT INI ...

BUKAN KUBURANMU ....

ビリ

ビリ

ゴゴゴゴゴゴ

LALU ...

!

KUBURAN SIAPA!!!?

DOTKOP.BLOGSPOT.COM

HEHEHE ...

KUBURAN SIAPA LAGI KALAU BUKAN ....

!

KUBURANMU !!

DOTKOP.BLOGSPOT.COM

!!?

第64話 SENJATA YANG PALING MEMATIKAN

DOTKOP.BLOGSPOT.COM

http://howto-bagaimana.blogspot.com

DOTKOP.BLOGSPOT.COM

DOTKOP.BLOGSPOT.COM

KAPTEN KRIEG JATUH LAGI!

BRUK!!

WAAAA ...

KAPTEN KRIEG ADALAH BAJAK LAUT TERHEBAT!! MANA MUNGKIN ADA YANG BISA MENANDINGINYA!!?

PADAHAL SELAMA INI KAPTEN SAMA SEKALI TIDAK PERNAH JATUH!!

APA-APAAN INI!!?

SIAPA ANAK ITU SEBENAR-NYA!!?

.....

ANAK ITU HEBAT JUGA ...

.....

DOTKOP.BLOGSPOT.COM

KALAU BEGITU, LEGENDA TAK TERKALAH KAN MILIK KAPTEN AKAN ...

DIA BISA MENANDINGI KAPTEN ...

DIAM!! JANGAN NGOMONG HAL-HAL YANG TIDAK MUNGKIN!!!

ズバァン!!

わっ

HOOOA AA!!

ITU ... ITU ...

DEATH SPEAR!!!!

DOTKOP.BLOGSPOT.COM

ANAK YANG TIDAK BISA BERENANG ...

バサッ...

MARI KITA LIHAT APA KAU MASIH BISA BERTAHAN HIDUP!

!

WAH! AKHIRNYA KAPTEN KRIEG MENGELUARKAN SENJATANYA YANG PALING HEBAT!!!

DOTKOP.BLOGSPOT.COM

KALAU KAU TERKENA TOMBAK INI SEKALI SAJA, KAU PASTI MATI!!!

!

BARANG ANEH APA ITU?

TOMBAK INI BUKAN TOMBAK BIASA YANG BISA KAU TAHAN!

!

MATI KAU!!!

DOTKOP.BLOGSPOT.COM

WOOOA AAA!!!

SENJATA MACAM APA ITU?

UPS! BAHAYA! HAMPIR SAJA!

がしっ!!

びよーん

?

AH!!

ANAK ITU TIDAK BOLEH BERTARUNG TERLALU LAMA ...

!

DIA SUDAH BANYAK KEHILA-NGAN DARAH ...

APA ITU TADI?

TONGKAT ITU BISA MELEDAK

DOTKOP.BLOGSPOT.COM

SIALAN ... DIA MENGHANCURKAN PIJAKANKU. AKU JADI TIDAK BISA BERTARUNG DENGAN TENANG ...

KEMATIANMU SUDAH DEKAT ...

YA! APALAGI KALAU KAPTEN MEMUKULKAN TOMBAK ITU DENGAN LEBIH KUAT. LEDAKANNYA PASTI LEBIH DAHSYAT!!

HEHEHEHE ... HASILNYA SUDAH KETAHUAN ...

EITS!

KARENA KEKUATANNYA ITULAH DIA MENJADI BAJAK LAUT TERKUAT DI EAST BLUE ...

GABUNGAN 2 PERISAI DAN TOMBAK ITU PASTI BERATNYA SEKITAR 1 TON. TAPI KAPTEN BISA MENGAYUNKANNYA DENGAN MUDAH!

TENAGA KAPTEN MEMANG KUAT SEKALI ...

DOTKOP.BLOGSPOT.COM

UWOOOWW ...!!

ぴょん!

HUH?
HAMPIR SAJA ...
UPS! EIT! EIT!
ズルッ
ダン!!
DOTKOP.BLOGSPOT.COM
!

SIALAN ....

びゃ？

MAKAN LEDAKAN INI!!!!

DOTKOP.BLOGSPOT.COM

DOTKOP.BLOGSPOT.COM

FIUH ....
NYARIS LAGI
....

!?

EH?

SAMPAH KARET MENJENG-KELKAN ...

!!!!!!!!!

DOTKOP.BLOGSPOT.COM

ぱっ

AKU SUDAH BOSAN MAIN-MAIN!!!

!!!

ウウ……ン

!

スゥッ…

DOTKOP.BLOGSPOT.COM

DOTKOP.BLOGSPOT.COM

PELA-
YAN!!

BELUM
SELESAI
...

MASIH BISA ...

ORANG YANG MEMBUATKU MARAH TIDAK AKAN KUBIARKAN MATI DENGAN JASAD UTUH!!!

DOTKOP.BLOGSPOT.COM

JDAAAAARRR!!

DOTKOP.BLOGSPOT.COM

AKULAH BAJAK LAUT TERHEBAT!!

SEKARANG KAU SUDAH TAHU?

ANAK ITU KALAH ... CELAKALAH KITA ....

SIAL-AN!!

PE ... PELAYAN!!

ANAK SIALAN!! APA YANG KAU LAKUKAN!!?

HAH!? TOMBAKKU!!

ボロロッ…!

ドン!

!!

ピキ?

KRTK

LEBIH BAIK KAU LEBIH HATI-HATI!!

ニッ!!

TONGKAT JELEKMU KUHADIAHI 5 PUKULAN!

APA?

!

ばんっ!

SELAMA KITA ADA DI DATARAN LUAS INI, AKU PASTI BISA MENGALAH-KANMU!!

DOTKOP.BLOGSPOT.COM

第65話（だいわ）　BERSIAPLAH

http://howto-bagaimana.blogspot.com
DOTKOP.BLOGSPOT.COM

YANG KAU PEGANG SEKARANG CUMA ...

.....

SEKARANG KAU TIDAK BISA MENGGUNAKAN PISAU TOMBAKMU!!

APA?!!

BEGITU?

TONGKAT BOM YANG TIDAK ADA GUNANYA!

DOTKOP.BLOGSPOT.COM

DOTKOP.BLOGSPOT.COM

ANAK ITU MASIH KUAT BERDIRI!!!

SENJATA TERKUAT DON KRIEG HANCUR?

WAAAA ... ANAK ITU BISA MENGIM-BANGI KAPTEN KRIEG!

KARENA SENJATAKU ADALAH SENJATA YANG TERKUAT DI DUNIA!

MESKIPUN HANYA TONGKAT BOM. KURASA INI SUDAH CUKUP UNTUK MENGHANCUR-KANMU!

SEKUAT APAPUN DIA ...

ANAK ITU SUDAH TERKENA BERBAGAI MACAM SENJATA RAHASIANYA

OMONGAN SI PENGECUT ITU ADA BENARNYA ...

PASTI SUDAH HAMPIR KEHABISAN TENAGA ...

LAGIPULA AKU SAMA SEKALI BELUM TERLUKA SEDANGKAN KAU ...

TIDAK KOK!

DIA TIDAK AKAN DAPAT MENGALAHKAN "SATU TOMBAK" YANG DIMILIKI ANAK ITU

MESKI DIA MEMPERSENJATAI DIRINYA DENGAN RIBUAN SENJATA TERBAIK ...

TIDAK MUNGKIN DIA BISA MENANG MELAWAN ORANG YANG PENUH SENJATA ITU!!

TIDAK MUNGKIN ...

?

ORANG YANG TAKUT AKAN KEMATIAN, BAHKAN SEDETIK PUN PASTI AKAN KALAH

DALAM PERTEMPURAN BAJAK LAUT, KAU DAPAT MEMILIH KEMATIAN ATAU BERHASIL SELAMAT ...

ANAK ITU ...

APA MAKSUDMU?

DOTKOP.BLOGSPOT.COM

DOTKOP.BLOGSPOT.COM

DIA TIDAK TAKUT AKAN KEMATIAN

?!

SENJATA UNTUK SELAMAT ATAU ...

.....!

INSTING?

INSTING UNTUK TIDAK PERNAH TAKUT AKAN MATI!

.....

ズキャ

KARENA KAU BERANI MENENTANG BAJAK LAUT TERKUAT DI EAST BLUE, DON KRIEG!! KAU HARUS MATI!!

INGAT INI!!

WEEEK!! SIAPA YANG MAU MATI!!?

DOTKOP.BLOGSPOT.COM

ひゃっ!!

DOTKOP.BLOGSPOT.COM

MONYET SIALAN!!

!

びよーん

AKU DI SINI!!!

!

YIHAAA!!

DOTKOP.BLOGSPOT.COM

DOTKOP.BLOGSPOT.COM

DOTKOP.BLOGSPOT.COM

DOTKOP.BLOGSPOT.COM

MONYET BODOH!

USAHA YANG SIA-SIA. AKU SAMA SEKALI TIDAK MERASA SAKIT!

HAHAHA HAHAHA !!!!

KAU...

!!

GOMU-GOMU ...

DOTKOP.BLOGSPOT.COM

PISTOL!

WAAAAH!!

CRRR!!

DOAAAR!!!

ANAK KEPA-RAT!!!

WHOA AA!!

TINGGAL SEDIKIT LAGI!!

.....

ムクッ...

TIDAK ADA YANG BISA MENGHANCURKAN PELINDUNGKU YANG TERKUAT!!

BERAPA KALIPUN KAU PUKUL TIDAK AKAN ADA GUNANYA!!

ゴーン!!

ドテッ...!

DOTKOP.BLOGSPOT.COM

ORANG YANG MELAWANKU HARUS MATI!!

BOCAH YANG TIDAK BISA BERENANG!

ITULAH ARTI KEKUATAN YANG SESUNGGUHNYA! MENGERTI?

BERBAGAI MACAM SENJATA RAHASIA YANG MEMATIKAN! DAN KEKUATAN FISIK YANG LUAR BIASA ...

!

DOTKOP.BLOGSPOT.COM

!!?

!

バララ…!

HANYA YANG KUAT YANG BISA BERTAHAN HIDUP!!!

TAMATLAH RIWAYAT-MU!!!

WAHAHA HAHA!!

MENYING-KIRLAH NAK!!

WAH!! DIA MENGGUNAKAN BOM UNTUK MENGHANCURKAN DATARAN ITU ...!!!

あぁぁぁ

DOTKOP.BLOGSPOT.COM

!

GOMU-GOMU ....

KALAU BEGITU, AKULAH YANG AKAN TETAP HIDUP ...

JANGAN MENDEKAT!!! PERGI DARI SITU!!

ITU JEBAKAN!!

SUDAH KUDUGA KAU AKAN MELAKU-KAN INI ....

PERCUMA ...

MATI KAU!!! PERCUMA KALAU HANYA SEMANGAT ....

!!!?

!

DOTKOP.BLOGSPOT.COM

!!!

BA ZO KA !!!

DOTKOP.BLOGSPOT.COM

KLANG
KRRK

KAU CUMA BISA MERETAKKAN BAJU PELINDUNG-KU. LUMAYAN JUGA KAU, NAK!!!

HAHAHAHA!! PERCUMA!! TENAGAMU SUDAH HABIS!!

!!!

ボゴゴゴゴオオ

DI SINILAH KUBURAN-MU!!!

INSTING TIDAK TAKUT MATI ....

PELAYAN!

SENJATA UNTUK SELAMAT ...

DOTKOP.BLOGSPOT.COM
!!!?
BA ZOO KAA AAA !!!
!!?
GOMU-GOMU ...
!!...!!
ADA!!?

DOTKOP.BLOGSPOT.COM

第66話 TOMBAK KEMATIAN

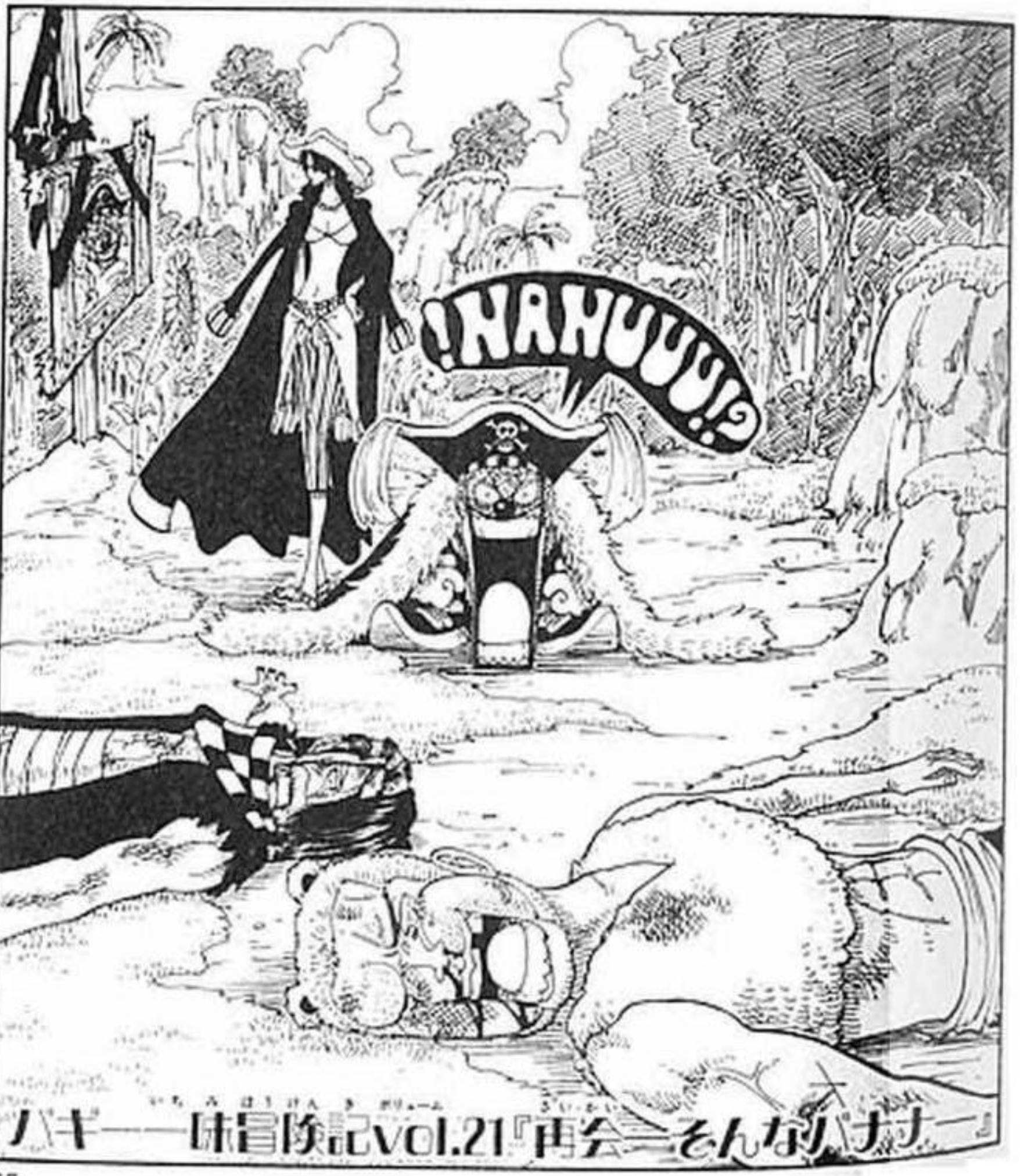

http://howto-bagaimana.blogspot.com

DOTKOP.BLOGSPOT.COM

DOTKOP.BLOGSPOT.COM

WAAAAA!!!
KAPTEE-
EEEN!!!

DOTKOP.BLOGSPOT.COM

SAMPAH KARET SIALAN!!! JANGAN YAKIN DULU!!

!!!

LHO? DIA MASIH HIDUP?

RASA-KAN INI!!

HUH!!

DI BAWAH KITA LAUT!! KAU PASTI TENGGELAM!!

WAHA-HAHAHA!!

RASAKAN KEHEBATAN JARING BESI RAHASIA-KU!!!

SEKARANG SUDAH JELAS SIAPA PEMENANG-NYA!!!

TENG-GELAMLAH BOCAH KARET!!

KAPTEN KRIEG HEBAT!! TIDAK HERAN DIA DIJULUKI BAJAK LAUT TERKUAT!

PADA AKHIRNYA AKULAH YANG TERTAWA!! AKU YANG MENANG!!

AKU MASIH BISA MENGALAHKAN MU!!!

SELAMA TANGAN DAN KAKIKU BEBAS BERGERAK ...

!?

DOTKOP.BLOGSPOT.COM

DOTKOP.BLOGSPOT.COM

HAH!!? DIA BISA BERGERAK!! MAU APA DIA!!?

BUKANKAH LAUT ADALAH KELEMAHAN NYA!!?

KENAPA DIA TETAP TIDAK MUNDUR ...?

PADAHAL KONDISINYA SANGAT TIDAK MENGUNTUNG-KAN ...

APAAA!! !?

KAU BISA BELAJAR LEBIH BANYAK DARI ANAK ITU

SANJI!! LIHAT BAIK-BAIK,

EH?

APA YANG DIPIKIR-KANNYA?

DIA TIDAK PEDULI APAPUN ... PADAHAL AKU MEMILIKI BANYAK SENJATA

WH?

DOTKOP.BLOGSPOT.COM

HEI!! LAKUKAN SE-SUATU!!

APA DIA TIDAK SADAR KALAU DIA JATUH KE LAUT DIA AKAN MATI?

KENAPA DIA TETAP NEKAT BERTARUNG?

KAU MASIH BERANI MEREMEH-KANNYA?

BA ... BAIK, KAPTEN KRIEG!!

KALI INI PERTARUNGAN AKAN BERAKHIR!!

!!?

TEMBAK DIA!!!

ATAU MUNGKIN KALIAN SUDAH BOSAN HIDUP?

WAAAAA !!!!

!!

JANGAN IKUT CAMPUR!!

DOTKOP.BLOGSPOT.COM

WAAA!!

GOMU
GOMU
...

UUWAAAA!!

HEAAAAH!!

DOTKOP.BLOGSPOT.COM

HAM-
MER!!!

DOTKOP.BLOGSPOT.COM

KAPTEN KRIEG KALAH!!

WAAAAAAAHHH!!

ANAK ITU MENGALAHKAN KRIEG ...

KITA MEREMEH-KAN ANAK ITU ...

KAU HEBAT, NAK!!

DOTKOP.BLOGSPOT.COM

ADALAH KEKUATAN JUGA

TOMBAK KEBERANIAN ANAK ITU

TOM-BAK ...

SENJATA DAN RACUN ADALAH KEKUATAN MAKA ...

JIKA BANYAK KRU,

DOTKOP.BLOGSPOT.COM

DIA TIDAK AKAN BISA MENGALAHKAN TOMBAK ANAK ITU

BAHKAN DENGAN SEMUA SENJATA YANG DIMILIKINYA ...

KENAPA KAPTEN KRIEG KALAH!!?

WAAAH! CELAKA!!!

DAN ... TIDAK TAKUT MATI ...

KENAPA TIDAK KAU TOLONG ANAK ITU?

KALAU KAU PUNYA WAKTU UNTUK MERENUNG

DOTKOP.BLOGSPOT.COM

PAK TUA BRENGSEK!!! KENAPA KAU TIDAK BILANG DARI TADI!!

AKAN DIBENCI OLEH LAUTAN DAN TIDAK AKAN BISA BERENANG SEUMUR HIDUP!!

ANAK ITU TIDAK AKAN BISA NAIK KE PERMUKAAN. SIAPAPUN YANG MEMAKAN BUAH SETAN,

HMM ...

ドゴーン!!

YA! BAHKAN BAJU PELINDUNG-NYA JUGA HANCUR!

LIHAT SENDIRI KALAU KAU TIDAK PERCAYA!

INI TIDAK MUNGKIN ...

KAPTEN KRIEG KALAH?

DIA YANG TERKUAT DI EAST BLUE ...

DOTKOP.BLOGSPOT.COM

SELAMA INI ... AKU SELALU PERCAYA BAHWA DIALAH YANG TERKUAT ...

H'!

H'!!

HANYA ADA SATU ORANG DI DUNIA INI YANG BISA MENGALAHKAN KAPTEN KRIEG ...

HHH!!!

PUUU-AAAH!!

TIDAK TAHU!! HEI! BUNG! MAU KE MANA KAU DENGAN KONDISI SEPERTI ITU!!?

KALUNE, AKU BENAR-KAN?

HEI!! JANGAN BERGERAK! NANTI RACUNNYA MAKIN CEPAT MENYEBAR!! HEI! BUNG!!

JANGAN BERGERAK!

スタ

スタ

RESTAURANT
BARATTIE
バン バン!!
HEI!!
JANGAN MATI!!

DOTKOP.BLOGSPOT.COM

AKU TIDAK AKAN BISA MENEPATI JANJIKU ...
KALAU AKU MUNDUR, BERARTI ...
MEREKA BENAR-BENAR CEROBOH ...
AKULAH BAJAK LAUT TERKUAT!!!
!
MEREKA SEMUA MELAKUKAN HAL-HAL BODOH KARENA KEYAKINAN MEREKA!!
AKU TIDAK AKAN MATI DI SINI!!

KA ... KAPTEN, CUKUP, CUKUP!!

AKU SELALU MENANG!! TIDAK ADA YANG BISA MENAN-DINGI KEHEBATAN-KU!!!

NANTI LUKAMU AKAN TAMBAH PARAH ...

TIDAK ADA SEORANG PUN YANG MAMPU MELAWAN KU!!!

DOTKOP.BLOGSPOT.COM

AKU MENANG!!

PEGANGI KAPTEN!! DIA JADI GILA!!

AKU MENANG!! AKU SELALU MENANG!!

KRIEG!?

!!!?

AKULAH BAJAK LAUT TERKUAT!!

KITA KALAH!

KAPTEN KRIEG ...

KITA MULAI DARI AWAL LAGI!

AYO KITA MUN-DUR!

GIN!

DOTKOP.BLOGSPOT.COM

JANGAN KEMBALI LAGI!

YA ... YA ...

SANJI, TERIMA KASIH UNTUK SEMUANYA

第67話　SUP

バギー一味冒険記Vol.22「リッチーズ・オー・ヴァン」
（リッチー一味の赤ワイン煮込み）

http://howto-bagaimana.blogspot.com
DOTKOP.BLOGSPOT.COM

LAGIPULA MAU KAU BAWA KEMANA ORANG YANG MAU MEMBUNUH MU ITU!!?

HEI! BUNG! KAU MASIH KERACUNAN!!

BARATTIE

.....

DOTKOP.BLOGSPOT.COM

KALAU DIA SUDAH BANGUN, TOLONG SAMPAIKAN INI ...

SANJI ...

DOTKOP.BLOGSPOT.COM

DI GRAND LINE

SAMPAI JUMPA LAGI ...

YANG BISA KU-LAKUKAN!

INILAH SATU-SATUNYA

HUH! MASIH BELUM KAPOK JUGA!

KAU ... MASIH TERUS JADI BAJAK LAUT?

.....

SAMA DENGAN CITA-CITAKU ...

TAMPAKNYA CITA-CITA KAPTEN KRIEG ...

GIN!!!

!!?

ORARATIE

GIN!!!

DOTKOP.BLOGSPOT.COM

MUNGKIN ... AKU AKAN MATI ... DALAM 2 ATAU 3 JAM LAGI ...

TAPI MUNGKIN INI ADALAH OBAT YANG TERBAIK BUATKU, MULAI SEKARANG, AKU AKAN MELAKUKAN SESUATU YANG BENAR-BENAR MERUPAKAN KEINGINANKU SENDIRI

AKU MEMANG BODOH ... BARU BISA MENENTUKAN KEINGINANKU SENDIRI PADA SAAT AJALKU SUDAH DEKAT ...

DOTKOP.BLOGSPOT.COM

HANYA MERUPAKAN WUJUD KE-TAKUTANKU PADA KAPTEN KRIEG, TERHADAP KEKUATANNYA ...

TAPI SEKARANG AKU BARU SADAR KALAU TERNYATA YANG SELAMA INI KU-LAKUKAN

AKU TIDAK TAHU HARUS KE MANA ...

SELAMA INI AKU SELALU SETIA PADA KAPTEN KRIEG ...

TIDAK PEDULI SEBERAT APAPUN HALANGANMU, SEHEBAT APAPUN MUSUHMU ATAU STRATEGI MACAM APAPUN YANG DIMILIKI MUSUHMU TANPA KEKHAWATIRAN YANG BERLEBIHAN ...

KAPTEN KRIEG YANG MENGAJARIKU BAHWA KALAU KAU SUDAH MEMUTUSKAN SESUATU

LAKUKANLAH TANPA RAGU-RAGU ...

!!

SURUH MEREKA BERE-NANG SAJA!!

BUAT APA KITA MEMBERIKAN PERAHU KITA UNTUK BAJAK LAUT YANG MENCOBA MERAMPAS RESTORAN KITA!!

KAU GILA, YA!!?

APA!!?

PATI, KALUNE!! BERIKAN PERAHU BELANJA KITA BUAT MEREKA!!

YA!! LAGIPULA PAKAI APA KITA NANTI KALAU MAU BELANJA!!?

BRENGSEK!! MAIN PERINTAH SEENAKNYA!!

SANJI BODOH!! SUATU SAAT NANTI KAU PASTI AKAN KUHAJAR!!

PADAHAL SUDAH SUSAH-SUSAH KUPERBAIKI ...

BA... BAIK... LENYAPLAH ... PERAHU KITA ...

DIAM!!! CEPAT BAWA KE SINI!!!

KUMPULKAN 15 ORANG LALU HAJAR DIA RAMAI-RAMAI!!

KITA PASTI BISA MENGHAJAR-NYA KALAU DIA SEDANG TERLUKA ...

TAPI SUSAH JUGA YA, DIA KAN MEWARISI ILMU TENDANGAN TUAN ZEFF ...

LIHAT SAJA NANTI!!!

バタ バタ

バタ バタ

DOTKOP.BLOGSPOT.COM

EH?

MANA TOPIKU !!!?

DOTKOP.BLOGSPOT.COM

OH ... YA ...

YANG DI TANGANMU ITU APA?

KAU SADAR JUGA AKHIRNYA!

MERE-KA SEMUA PERGI!

BERKAT KAU,

EH? BAJAK LAUT ITU MANA?

SUNG-GUH?

AKU TIDAK BUTUH!

MAAF, PERBANNYA HABIS, JADI KAMI PLESTER LUKAMU!

?

ペリ ペリ...

DOTKOP.BLOGSPOT.COM

INGIN KULAKUKAN BERKAT ANAK ITU ...

AKU BISA MEMUTUSKAN APA YANG BENAR-BENAR ...

HAH?

AKU TIDAK AKAN RAGU-RAGU LAGI ...

SEKARANG KEPUTUSANKU SUDAH BULAT ...

TERIMA KASIH ATAS KEBAIKANMU, TAPI AKU TIDAK TAHU KAPAN AKU MENGEMBALIKAN PERAHU INI ...

ずしっ...!!

SAMPAI JUMPA!

'AUW!!

BARATIE

AUW

すかーっ

.....

DOTKOP.BLOGSPOT.COM

RESTORAN INI MEMANG BERBAHAYA SEKALI!

BAJAK LAUT BRENGSEK!

KEMBALIKAN KAPAN SAJA KAU MAU KALAU KAU MASIH BERANI KEMBALI KESINI ...

KAPAL RESTORAN ANTI BAJAK LAUT!!

KAMI KOKI KAPAL RESTORAN BARATIE YANG HEBAT!!

HEI, INGAT!!

GOBLOK!!! SAMA KAU!!!

WAH! DIA MAU KETEMU SAMA KAU, YA?

"SAMPAI JUMPA LAGI DI GRAND LINE"

SEBELUM PERGI GIN MENYURUHKU MENYAMPAIKAN PESAN INI PADAMU ...

AKU TIDAK AKAN JADI BAJAK LAUT!

TERUS? KAU GIMANA? HEHEHE

PAK TUA ITU SUDAH JANJI!!

OH YA!! JANGAN LUPA LHO! HARI INI HARI TERAKHIRKU BEKERJA DI SINI!!

OH YA? SELA-MAT KALAU BEGITU

DOTKOP.BLOGSPOT.COM

AKU AKAN TERUS MENJADI KOKI DI KAPAL INI ...

SAMPAI PAK TUA ITU MENGAKUI KEAHLIANKU

YA SUDAH! AKU MENYERAH ...

TE ... TERUS ... KENAPA KAU MENARIK KERAHKU!!?

ガックリ..

TIDAK ADA SEORANGPUN YANG BISA KUPERCAYA DI SINI ...

ITULAH SEBABNYA ...

AKU TIDAK BISA MENINGGAL-KAN RESTORAN INI!!

SEKARANG SAJA SAMA AKU!

!

SEKARANG BUKAN SAAT YANG TEPAT

TAPI, SUATU SAAT NANTI AKU PASTI AKAN PERGI KE GRAND LINE

AKU BELUM PERNAH KE SANA, TAPI KUDENGAR ALL BLUE ADALAH LAUTAN AJAIB ...

TI-DAK

KAU TAHU "ALL BLUE"?

HEI ...

DOTKOP.BLOGSPOT.COM

DOTKOP.BLOGSPOT.COM

HEH! KAU KELIHATAN SENANG SEKALI ...

DASAR ANAK GILA!!

DOTKOP.BLOGSPOT.COM

HEI! SIAPA YANG MASAK HARI INIZ

わい わい

がや がや

KAFETARIA BARATIE, LANTAI DUA

WAKTUNYA MAKAN SIANG!!

ゲロン ゲロン

ゲロロロン!!

BANGSAT!! DIAM! JANGAN CEREWET!!! MAKAN SAJA!!

OH, GILIRAN KALIANZ HARI INI AKU TIDAK BISA MAKAN BANYAK DEH ...

AKU!

DAN ...

AKU!

ヒ!!!

ル!

...ル

MANA MAKANAN-NYAZ

ガチャ

EHZ HEI ... MANA KURSI KAMIZ

TIDAK ADA KURSI?
RESTORAN MACAM APA INI?

DUDUK SAJA DI LANTAI!

HE HE HE ...

TIDAK ADA KURSI BUAT KALIAN

SIAPA YANG MEMBUAT SUP HARI INI?

HEI! AKU MAU TANYA

MEREKA KOK ANEH SEKALI ...?

TINGKAH MEREKA MEMANG SELALU ANEH ...

YA SUDAHLAH ... MAU APA LAGI ...

DOTKOP.BLOGSPOT.COM

!!?

APA ..

LEBIH PARAH DARI MAKANAN BABI!!!

RASANYA TIDAK ENAK SEKALI!!! TIDAK BISA DIMAKAN!!!

AKU SUDAH BERUSAHA KERAS LHO

OH ... AKU! LEZAT, KAN?

DOTKOP.BLOGSPOT.COM

HUH! MAKANAN YANG SANGAT TIDAK ENAK SEPERTI ITU MANA BISA DIMAKAN?

BUKANNYA MULUTMU YANG TIDAK PANTAS MERASAKAN KENIKMATAN MASAKANKU?

HEI!!

AKU HAMPIR MUNTAH!

バクバク バクバクバク

モグモグ モグモグ

CUH!!

HUEK!! NGGAK ENAK!!

!?

KURASA YANG BERMASALAH ADALAH LIDAHMU ...

SUP BUATANKU HARI INI ADALAH SUP DENGAN RESEP SPESIAL

UHUK!! AKU NYARIS MATI GARA-GARA SUP INI!!

ボタボタ

ボタボタ

!!?

UH!! AKU TIDAK BISA MAKAN!!! LEBIH BAIK KUBUANG SAJA!!!

KALIAN SENGAJA CARI MASALAH YA!!!!?

!?

ADA ...?

SUPMU MEMANG TIDAK ENAK KOKI

TERSERAH KALAU KAU MAU BERTENGKAR DENGAN KAMI ...

YAH ... APA YANG BISA KAMI HARAPKAN? KAU MEMANG CUMA KOKI CADANGAN ...

DOTKOP.BLOGSPOT.COM

モグモグモグ

?

PAK TUA ...

TUAN !!!!

DOTKOP.BLOGSPOT.COM

KALAU KITA MENYAJIKAN HIDANGAN SEPERTI INI KEPADA PELANGGAN KITA, RESTORAN KITA PASTI BANGKRUT!!

HUH!! SUP MACAM APA INI!!? SANGAT TIDAK ENAK!!

MAU MENAN-DINGI SUPKU ...?

MEMANGNYA APA BEDANYA SUP BUATANKU DENGAN SUP BUATANMU!!!?

ガバッ

HEI!! PAK TUA!! JANGAN NGOMONG SEMBA-RANGAN!!!

JANGAN MIMPI!!

AKU ADALAH KOKI YANG SUDAH BERPENGA-LAMAN MEMASAK UNTUK BANYAK ORANG DI SELURUH PENJURU DUNIA!!

MASIH TERLALU CEPAT 100 TAHUN UNTUK MEMBANDING-KAN MASAKAN-KU DAN MASAKAN-MU!!!

MEMU-KUL?

TUAN ...

DIA MEMUKUL

TUAN ZEFF TIDAK MENENDANG ...?

DOTKOP.BLOGSPOT.COM

PADAHAL SUP INI ENAK LHO ...

グビグビグビ

バン!!

SIAL-AN!!!

!!!

DIA TIDAK AKAN MAU DENGAR

KALAU TIDAK BEGINI,

UH ... BENAR-BENAR MENGKHAWATIRKAN, DIA MARAH SEKALI ...

KAMI SEMUA MENGAKUI KELEZATAN MASAKAN SANJI!

KAMI TAHU ITU!

DOTKOP.BLOGSPOT.COM

PERGI KE GRAND LINE ADALAH IMPIANNYA

SEJAK DARI KECIL SAMPAI SEKARANG ...

MAUKAH ... KAU MEMBAWA SANJI BERSAMAMU?

HEI NAK ...

AKU JUGA!!

AKU JUGA!!

AKU MAU TAMBAH SUP!!

YA! SEBENARNYA KAMI TIDAK MAU SEPERTI INI!

TUAN ZEFF, SEHARUSNYA ANDA TIDAK MENGARANG SKENARIO SEPERTI INI!

ギャはははははは

AKU MENDENGAR ... KALIAN SEMUA ...

DASAR BODOH ...

第68話（だいわ）　KRU KE-4

http://howto-bagaimana.blogspot.com
DOTKOP.BLOGSPOT.COM

MEMBAWA SANJI BERSAMAMUZ

MAUKAH KAU ...

DOTKOP.BLOGSPOT.COM

TIDAK MAU!!

APA MAKSUDMUZ BUKANKAH KAU CARI SEORANG KOKIZ APA SANJI TIDAK MEMENUHI STANDARMUZ

ずどーん!!

APA KATAMU !!!Z

DOTKOP.BLOGSPOT.COM

JADI AKU TIDAK BISA MEMBAWANYA PERGI WALAUPUN KAU SUDAH MENGIZINKAN!

TAPI DIA BILANG DIA TIDAK MAU PERGI DARI SINI!

TIDAK ADA YANG SALAH DENGAN SANJI, AKU JUSTRU INGIN SEKALI MEREKRUTNYA!

DAN KURASA DIA TIDAK AKAN MAU PERGI DARI SINI BEGITU SAJA, DASAR ANAK KERAS KEPALA!

YA ... SANJI MEMANG SEPERTI ITU ...

YA! BEGITULAH ...

JADI KAU TIDAK AKAN MEMBAWA SANJI KECUALI KALAU ITU ADALAH KEINGINANNYA SENDIRI ...

モグ モグ モグ

TAMBAH LAGI DONG!

.....

フー

TAMBAH LAGI!!

だはははは

LEBIH MUDAH MEMINDAHKAN GUNUNG DARIPADA MENYURUH ANAK ITU MENGUBAH KEPUTUSANNYA!

.....

UWAAA-
AAAA!!

UWAAA-
AAAA!!

DOTKOP.BLOGSPOT.COM

UUWWAA!!

LHO?

HAH?

AAAA
AA!!!

!!?

WAA-
AAA!!!

DOTKOP.BLOGSPOT.COM

MANUSIA IKANZ

HAHZ APA ITUZ

SANJI!!

KAU KOK SENDIRIANZ MANA NAMI DAN YANG LAINNYAZ

AH ... KAK ... LUFFY ...

OH ... YOSAKU!!Z

NGAWUR! INI IKAN PAUS PEMBUNUH YANG SEDANG MAKAN!

DIA DATANG DARI PULAU MANUSIA IKAN UNTUK MAKAN DI RESTORAN KITAZ

SIAL-AN ....

DOTKOP.BLOGSPOT.COM

AKU TAHU TEMPAT TUJUAN KAK NAMI

KAMI TIDAK BERHASIL MENGEJAR KAK NAMI, TAPI AKU TAHU KE ARAH MANA KAK NAMI PERGI ...

OKE! KITA KE SANA SAJA UNTUK MENJEMPUT NAMI!

KAMI BUTUH BANTUAN KAK LUFFY!

YANG PENTING SEKARANG KITA HARUS CEPAT-CEPAT MENUJU KE SANA!

AKAN KUJELASKAN LEBIH BANYAK DALAM PERJALANAN NANTI!

TEMPAT TUJUAN KAK NAMI ITU SANGAT BERBAHAYA!

TAPI, KALAU DUGAANKU TIDAK SALAH ...

TUNGGU!

TAPI BAIKLAH! AYO KITA PERGI!

SEBENARNYA AKU TIDAK MENGERTI SIH ...

DOTKOP.BLOGSPOT.COM

AKU AKAN PERGI BERSAMA-MU!

AKU IKUT ...

.....

SANJI ... KAU ...

HAH?

SEPERTI GIN, MULAI SEKARANG AKU AKAN MELAKUKAN TINDAKAN YANG BENAR-BENAR SESUAI KEINGINAN-KU

ITU BERARTI KITA PUNYA MIMPI GILA YANG SAMA!

KAU INGIN MENJADI BAJAK LAUT TERHEBAT KAN?

BAGAI-MANA?

KAU KEBERAT-AN?

!

LAGIPULA, KAU SEDANG MENCARI KOKI, KAN? BIAR AKU YANG MENJADI JURU MASAK DI KAPALMU!

ASYIK !!!

HORE-EEEE!!

DOTKOP.BLOGSPOT.COM

TERIMA KASIH SEMUA-NYA ....

!

ASYIK! KITA BISA MAKAN ENAK!

YAH ... KURASA SAMPAI DI SINI SAJA ...

YA! YA!!

KAK LUFFY!! INI MENYENANGKAN SEKALI!

SIAPAPUN PASTI TAHU KALAU MELIHAT AKTINGMU YANG JELEK ITU!!

HAH!!? KAU KOK BISA TAHU!!?

APA!!?

!

TERSERAH KAULAH! MAAF YA, AKU SAMPAI MEMBUAT KALIAN REPOT- REPOT BERSANDIWARA!

TAPI TERNYATA KAU MALAH PERGI ATAU KEMAUANMU SENDIRI!

SEHARUSNYA AKULAH YANG MENGUSIR-MU DARI RESTORAN INI!

HUH! NGGAK USAH BER-TERIMA KASIH!

DOTKOP.BLOGSPOT.COM

HEHE ...

HEI! JANGAN NGOMONG SEMBARANGAN YA!! MAU KUHAJAR YA!!?

!!

AKU JADI TAHU KALAU KALIAN MEMANG INGIN MENYINGKIRKAN AKU!

BEGITU KAN, PAK TUA?

KAU SENANG AKU ENYAH DARI HIDUPMU YA!?

PAK TUA BRENG-SEK!

HUH ...

AKU MENYESAL TELAH MEM-BIARKAN ANAK SIALAN SEPERTIMU HIDUP SAMPAI HARI INI!

YA! SEPERTI KATAMU, AKU BENCI ANAK-ANAK YANG BISANYA CUMA ME-REPOTKAN ...

BERAPA LAMA KAU AKAN BERLAYAR?

YA! TAMBAH DAGING LAGI!

MASIH MAU TAMBAH LAGI?

TIDAK TAHU

TENTU SAJA! KAPAL INI MILIK SANJI KOK

KAMI BOLEH MEMAKAI-NYA?

WAH! KAPAL INI BAGUS SEKALI ...!

DOTKOP.BLOGSPOT.COM

DENGARKAN, SANJI ...

.....

GREEEK

SELAMA MEREKA DATANG HANYA UNTUK MENCARI MAKAN, KITA AKAN MELAYANI MEREKA ...

SIAPAPUN YANG DATANG KEMARI ... ENTAH MEREKA PENCURI ATAU BURONAN ...

DOTKOP.BLOGSPOT.COM

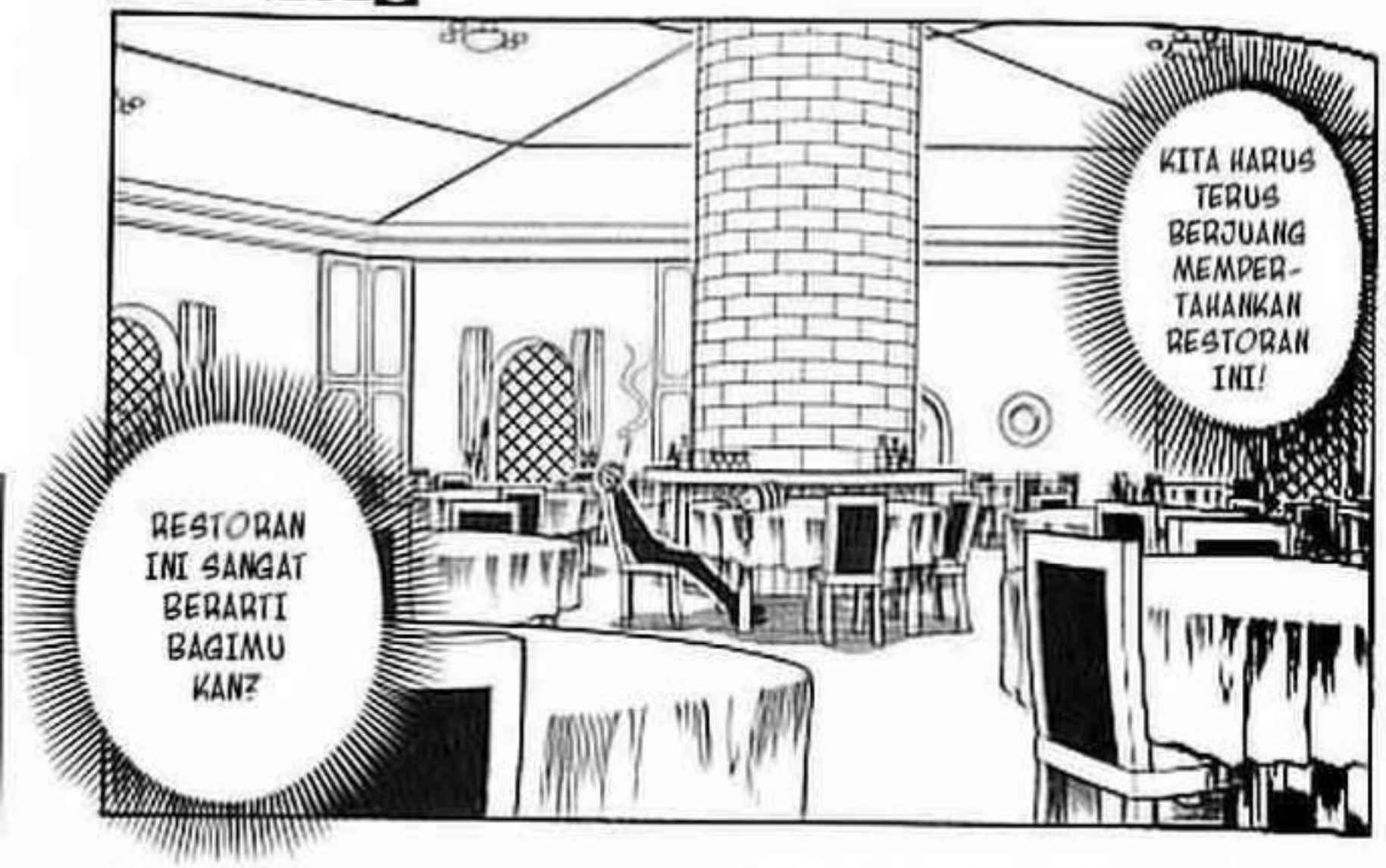

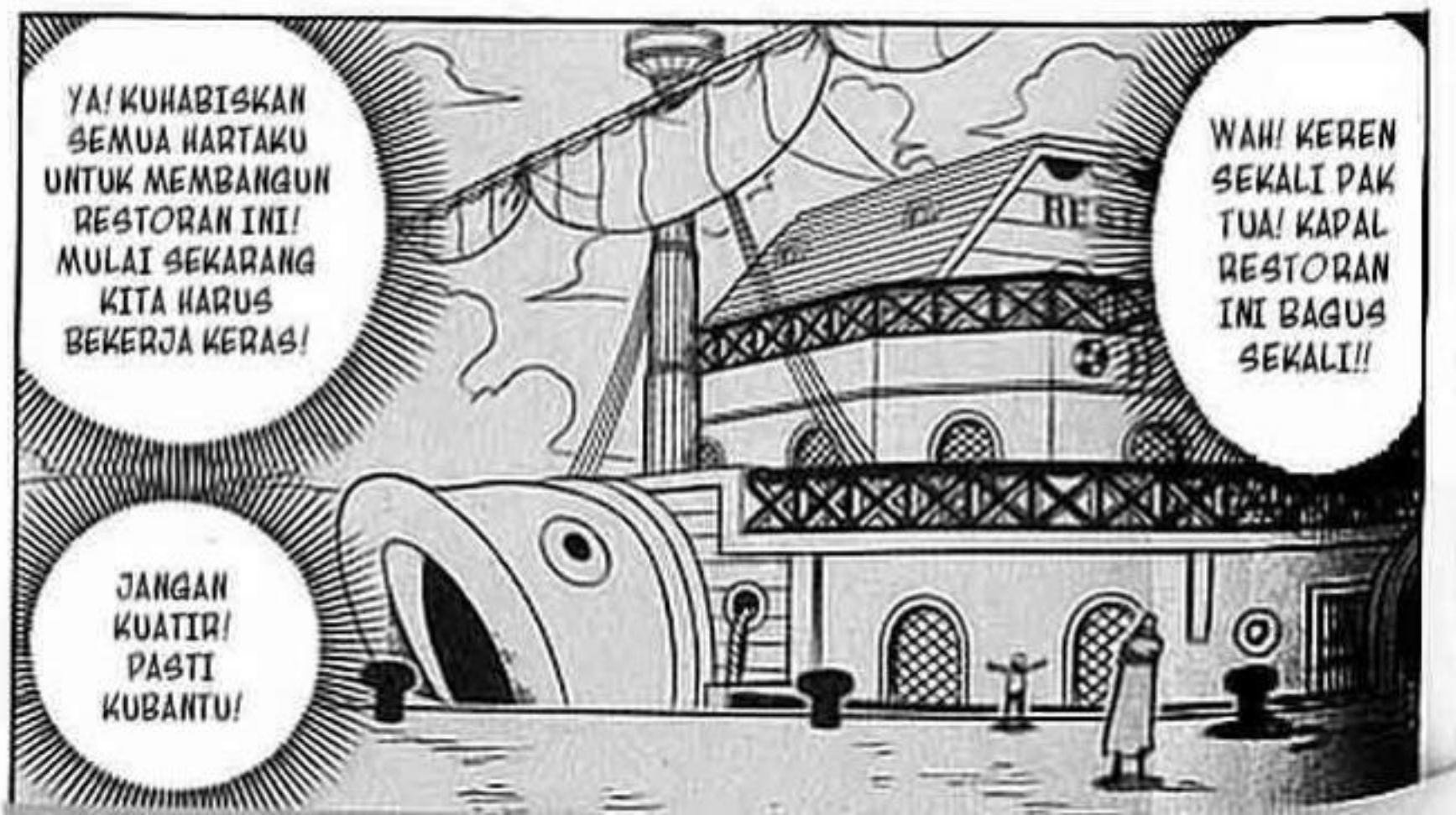

FUUUUH

JANGAN MEROKOK! NANTI INDERA PERASAMU JADI TIDAK KARUAN!

UHUK UHUK UHUK

OH! MAAF YA, NAK!

HEI! PAK TUA! JANGAN PANGGIL AKU "NAK" TERUS DONG!

FUUUUH

DOTKOP.BLOGSPOT.COM

HEHEHE ... LIHAT! DENGAN BEGINI ... AKU SUDAH DEWASA KAN!!?

ニッ!!

LOWONGAN KERJA RESTORAN INI MASIH TERBUKA KAN!!?

PERMISI! INI RESTORAN MILIK ZEFF, SI KAKI MERAH, KAN!!?

TUAN ZEFF!! SANJI MENGHAJAR PELANGGAN LAGI!!

COBA ULANGI KATA-KATA-MU KALAU BERANI!

KAU TAHU TIDAK KALAU PEMILIK RESTORAN INI ADALAH BEKAS BAJAK LAUT PECUNDANG YANG LEMAH?

HABISKAN SAJA SENDIRI!!

BODOH!! MANA MUNGKIN MAKANAN SEPERTI ITU KAU SAJIKAN KEPADA PELANGGAN!!

バキッ!!!

DOTKOP.BLOGSPOT.COM

SERAHKAN SEMUA HARTA DAN MAKANAN KALIAN!!!

HAHAHAHAHA!! KALAU KALIAN MASIH INGIN HIDUP ...

AH! SEMUANYA HENTIKAN TUAN ZEFF!!

PERGI SANA!! JANGAN MEMBUAT KOKIKU MARAH!

WAAH!!

AKU TIDAK MENDENGAR NYA!

APA KATA SI GOBLOK ITU?

KAK SANJI KOK BELUM KELUAR?

RESTAURANT

BARATIE

DOTKOP.BLOGSPOT.COM

OH, ITU DIA!

DOTKOP.BLOGSPOT.COM

!?

TERIMALAH PEMBALASAN KAMI!!

PA

KAMI SERING MENDERITA GARA-GARA KAU!!!

SUDAH KUBILNG, KALIAN BUKAN TANDING-ANNYA!

スタ

スタ

スタ...

スタ...

スタ..

スタ..

スタ...

スタ...

スタ...

HEI! SANJI!

LHOZ TIDAK PAMITAN DULUZ

?

TIDAK USAH!

AYO KITA PERGI!

DOTKOP.BLOGSPOT.COM

RESTAURANT

ARATIE

JAGA DIRIMU BAIK-BAIK!

!!!!!!!

!!!

PAK TUA ZEFF!!!!

!!!!!!!

!!

.....

ATAS SEMUA KEBAIKAN-MU!!!

TERIMA KASIH BANYAK ....

RESTAURANT

BARATIE

DOTKOP.BLOGSPOT.COM

SEUMUR HIDUPKU!!!

AKU TIDAK AKAN PERNAH MELUPA-KANMU ...

がばばっ!!

!

SIALAAN!

DOTKOP.BLOGSPOT.COM

うわーんわんわん!!

YA!! AKU SEDIH SEKALI!!

CEPAT PERGI DARI SINI!! KAU MEMBUAT-KU SEDIH!!!

うわあああ

BARATIE

!!

AKU TIDAK MAU SEDIH!! TAPI AKU SEDIH SEKALI!!

SEDIH!! SEDIH SEKALI!!

!!

SEHARUSNYA PERPISAHAN ANTARA LELAKI SEJATI TIDAK SEPERTI INI ...

DASAR BODOH ...

SAMPAI JUMPA LAGI!!!

TEMAN-TEMANKU YANG BODOH!!!

HUUUUUUWAAAA

うおおおおおおお

AYO BERANGKAT!!

DOTKOP.BLOGSPOT.COM

第69話

ARLONG PARK

http://howto-bagaimana.blogspot.com

DOTKOP.BLOGSPOT.COM

AKHIRNYA LUFFY BERHASIL MEREKRUT SANJI, KOKI KAPAL RESTORAN BARATIE UNTUK MENJADI KRUNYA ...

KINI MEREKA SEDANG BERLAYAR DI CUACA YANG CERAH

HUUUUU UUUUU ...

DOTKOP.BLOGSPOT.COM

HARUSNYA KAU SENANG SEKARANG

HEI! YOSAKU! SAMPAI KAPAN KAU MAU MENANGIS?

HEI! SUDAHLAH! TIDAK SEDALAM ITU KOK!

TERNYATA HUBUNGAN BATIN MEREKA SANGAT DALAM ....

AKU TERHARU SEKALI MELIHAT PERPISAHAN KAK SANJI TADI!

DOTKOP.BLOGSPOT.COM

BUAT APA KAU SENANG SEPERTI ITU? WALAUPUN ADA NAMI, JUMLAH KITA CUMA 5 ORANG!

KAU YAKIN KITA SIAP PERGI KE GRAND LINE CUMA DENGAN 5 ORANG?

AKU SUDAH TIDAK SABAR UNTUK MENJEMPUT NAMI, LALU KITA PERGI KE GRAND LINE

KARENA GRAND LINE ADALAH SURGA!

DI GRAND LINE NANTI AKU AKAN MENGU-MPULKAN LEBIH BANYAK KRU LAGI ...

LEBIH BAIK JANGAN MEREMEH-KAN GRAND LINE ATAU KITA AKAN CELAKA

SURGA? BUKANNYA GRAND LINE ITU DISEBUT SEBAGAI KUBURAN BAJAK LAUT?

KATANYA, MENURUT BEBERAPA ORANG, GRAND LINE ADALAH SURGA!

HEHEHE ....

SEBELUM KITA BERANGKAT TADI, PAK TUA ITU MEMBERI-TAHUKU SESUATU ...

BANG LUFFY!! BANG SANJI!! KALIAN BELUM SADAR JUGA!!?

TERSERAH YANG PALING PENTING AKU BISA MELIHAT NAMI LAGI ... APALAGI KALAU KAMI BISA BERDUAAN ....

PAK TUA ITU NGOMONG BEGITU?

DOTKOP.BLOGSPOT.COM

DAN KALAU SEANDAINYA BANG ZORO TAHU TENTANG TEMPAT TUJUAN KITA WAKTU ITU, DIA PASTI JUGA IKUT KEMBALI BERSAMAKU!!

KALIAN SAMA SEKALI TIDAK TAHU APA-APA TENTANG GRAND LINE!!

APA KALIAN MENGERTI!?

TEMPAT TUJUAN KAK NAMI ADALAH TEMPAT YANG SANGAT BERBAHAYA!

BAIKLAH! MULAI SEKARANG KALIAN HARUS TAHU BANYAK TENTANG TEMPAT TUJUAN KITA!

AARRGHH!! KALIAN TIDAK MENDE-NGARKAN, YA!!?

CIHUI!! MAKAN!!

WAKTUNYA MAKAN SIANG!

びしっ!!

SALAH SATUNYA ADALAH ...

PERTAMA-TAMA, HAL YANG PALING HARUS KALIAN KETAHUI TENTANG GRAND LINE ADALAH ...

ADA 3 FAKTOR KENAPA GRAND LINE DISEBUT SEBAGAI KUBURAN BAJAK LAUT ...

DOTKOP.BLOGSPOT.COM

TUJUH SHICHI-BUKAI?

KEBERADAAN TUJUH SHICHIBUKAI (DEWA BAJAK LAUT) DI SANA!

DOTKOP.BLOGSPOT.COM

?

MANA MUNGKIN ADA BAJAK LAUT LEGAL?

APA ...?

MEREKA ADALAH 7 ORANG YANG MENDAPAT PENGAKUAN RESMI DARI PEMERINTAH DUNIA UNTUK MENJADI BAJAK LAUT, DENGAN KATA LAIN MEREKA ADALAH BAJAK LAUT YANG LEGAL

BANYAK BAJAK LAUT LAIN YANG MENJULUKI MEREKA SEBAGAI PELIHARAAN PEMERINTAH ...

TAPI KEKUATAN MEREKA BENAR-BENAR LUAR BIASA!

.....

BEGITULAH! MEREKA ADALAH ORANG-ORANG YANG BERHAK MENJADI BAJAK LAUT

TAPI MEREKA HANYA BERHAK MENGAMBIL ALIH DAERAH DI LUAR BATAS KEKUASAAN PEMERINTAH YANG BIASANYA ADALAH AREA-AREA YANG TIDAK MENGENAL HUKUM DAN SEBAGAI IMBALANNYA MEREKA MEMBERIKAN UPETI PADA PEMERINTAH

ADALAH SALAH SATU DARI 7 SHICHIBUKAI!

MIHAWK SI MATA ELANG YANG MENGALAHKAN BANG ZORO

MASALAHNYA ADALAH SALAH SATU DARI 7 SHICHI-BUKAI

.....

KEREN!!

WOOW! ADA 7 ORANG YANG SEHEBAT MIHAWK!?

バン!

バババン!!

DOTKOP.BLOGSPOT.COM

DI SANA ADA BANYAK DUYUNG CANTIK

NGOMONG-NGOMONG TENTANG MANUSIA IKAN, BUKANKAH PULAU MANUSIA IKAN DI GRAND LINE SANGAT TERKENAL?

MANUSIA IKAN? APA ITU? AKU TIDAK PERNAH DENGAR!

YANG BERNAMA ... JIMBEI! KAPTEN BAJAK LAUT MANUSIA IKAN

UNTUK MENJADI BAJAK LAUT YANG DILEGALKAN PEMERINTAH

JIMBEI MENINGGALKAN MONSTERNYA DI EAST BLUE KETIKA PERGI KE GRAND LINE

SUDAHLAH! LAGIPULA TIDAK ADA GUNANYA MEMBAHAS SEJARAH!

DENGARKAN CERITAKU DENGAN SERIUS!!

ITU SIH IKAN ANEH YANG PUNYA KAKI

MANUSIA IKAN ITU SEPERTI INI YAZ

ひゃはははは

DOTKOP.BLOGSPOT.COM

ARLONG ADALAH BAJAK LAUT YANG KEKUATANNYA HAMPIR SETARA DENGAN JIMBEI, SALAH SATU 7 SHICHIBUKAI!

TEMPAT TUJUAN KITA SEKARANG ADALAH ARLONG PARK ...

BAHKAN DON KRIEG SEKALIPUN BUKAN TANDINGANNYA!

ARLONG PARK ADALAH MARKAS ARLONG DAN SELURUH ANAK BUAHNYA YANG BERBAHAYA!

PADA AWALNYA AKU DAN JONI JUGA BERPIKIR SEPERTI ITU

MUNGKIN SAJA DIA MENUJU TEMPAT LAIN YANG MELEWATI TEMPAT ITU

JADI ... ITU SEBABNYA KAU KEMBALI?

LALU DARI MANA KAU TAHU KALAU NAMI MENUJU KE SANA?

DOTKOP.BLOGSPOT.COM

クシャ!!!

OH, ITU SEMUA DAFTAR BURONAN

JONI, APA INI?

TAPI KAMI BERKESIMPULAN SEPERTI INI KARENA SUATU HAL YANG KEMUNGKINAN BESAR SANGAT BERHUBUNGAN

WAH! KAK NAMI SEDANG MELIHAT BURONAN YANG IMBALANNYA TINGGI!!

JANGAN TERLIBAT DENGANNYA, DIA SANGAT BERBAHAYA ...

TIDAK APA-APA KOK

OH ...

ADA APA KAK NAMI? APA YANG SEDANG KAU PIKIRKAN?

DOTKOP.BLOGSPOT.COM

KAK NAMI TAK HENTI-HENTINYA MELIHAT GAMBAR ARLONG TERSEBUT ...

WANTED

$20000000

SETELAH KUBERITAHU KALAU AKHIR-AKHIR INI ARLONG MULAI BERAKSI LAGI ...

APA BEDANYA DENGAN YANG TADIZ YANG BERUBAH CUMA POSISI KAKINYA

GIMANA KALAU BEGINIZ

JADI KAMI BISA MEMASTIKAN KALAU ...

KEPERGI-ANNYA ADA HUBUNGANNYA DENGAN ARLONG

LALU KAK NAMI MENCURI KAPAL KALIAN DAN HARTA KAMI

GAMBARMU JELEK! JANGAN NGAMBAR LAGI!!

KALAU BEGINIZ

ATAU MUNGKIN NAMI ADAAH SALAH SATU DARI PUTRI DUYUNG YANG CANTIK-CANTIK ITU!

MUNGKIN NAMI PUNYA URUSAN YANG BELUM SELESAI DENGAN MANUSIA IKAN ITU

YA, SUDAHLAH YOSAKU! KAU TENANG SAJA!

NANTI KITA LIHAT SAJA KALAU SUDAH SAMPAI

BUKAN CUMA KUAT!! TAPI SANGAT KUAT SEKALI!!

PADA INTINYA KAU MAU BILANG KALAU MANUSIA IKAN ITU KUAT KAN?

DARI TADI KALIAN TIDAK MEMPERHATIKAN, YA?

KALIAN SAMA SEKALI TIDAK TAKUT!!?

DOTKOP.BLOGSPOT.COM

SUP KACANG MERAH!!

DAGING!! DAGING YANG BESAR!!

KALIAN MAU MAKAN APA?

SUDAHLAH! AYO KITA MAKAN DULU!

BERES! SEGERA DIHIDANG-KAN!

?!

SEBENARNYA AKU PALING INGIN MEMASAK UNTUK NAMI

MEMANG ENAK PUNYA KOKI ...

SUP KACANG MERAH SUDAH SIAP!

ゴオオオオオオオ

SEBELAH BARAT LAUT EAST BLUE

DOTKOP.BLOGSPOT.COM

バサ…

バサ…!!

ドサ…

SILAKAN AMBIL!

INI JATAH UNTUK BULAN INI!

TERIMA KASIH ATAS SUMBANGAN-NYA

LETNAN NEZUMI MARINIR UNIT 16

CIT CIT … KAU MEMANG TAHU CARA YANG TERBAIK UNTUK MENUNAIKAN TUGASMU …

UANG MEMANG BISA MEMBELI SEGALANYA!!

ヒル!!

IYAHAHAHA! TIDAK USAH TERLALU FORMAL SEPERTI ITU!!

ハッハッハッハッハッハ!!

DOTKOP.BLOGSPOT.COM

ARLONG NOKOGIRI,
(MANUSIA IKAN TIPE HIU GERGAJI)
KAPTEN BAJAK LAUT ARLONG

UANG JAUH LEBIH BISA DIPERCAYA DARIPADA MANUSIA! BUKANKAH BEGITU, LETNAN?

UANG ADALAH SEGALANYA

DOTKOP.BLOGSPOT.COM

IYAHA-HAHA!!

AKU MEMANG BENCI MANUSIA KECUALI CEWEK DAN ORANG YANG PENUH PENGERTIAN SEPERTI LETNAN

TEPAT SEKALI!

TENANG SAJA, KALAU SAMPAI ADA YANG MENGADU ...

AKAN KUBUNUH ORANG ITU DEMI KEBAIKANMU, OKE?

LETNAN TIDAK INGIN MAKAN DULU?

CIT CIT TIDAK BAIK KALAU SAMPAI ADA YANG MELIHAT KAPAL MARINIR DI TEMPAT INI

HI'I...

URUSANKU SUDAH SELESAI. JADI LEBIH BAIK AKU PAMIT DULU

ANTARKAN MEREKA KE KAPAL!

BAIKLAH KALAU BEGITU! HEI! TAMU KITA MAU PULANG!

TERIMA KASIH, TAPI TIDAK USAH SAJA

YA!!

DOTKOP.BLOGSPOT.COM

KALAU KULIHAT-LIHAT, MUKAMU LUCU JUGA YA!

HMM ... MAAF MEREPOT KANMU

MASUKLAH KE DALAM POT! AKAN KUANTAR KALIAN!

SEKARANG AKU TAHU KENAPA KAU DIBERI NAMA NEZUMI*!! HAHAHAHA!!

*TIKUS

HATCHAN
MANUSIA IKAN TIPE GURITA
(DIVISI TRANSPORTASI BAJAK LAUT ARLONG)

TAPI BIARLAH, YANG PENTING AKU BISA TERUS DAPAT UANG

MANUSIA IKAN INI MEMANG MENJIJIK-KAN ...

ババババ

LETNAN NEZUMI, MAAFKAN KELANCANGAN ANAK BUAHKU!

OH MAAF! MAAF!! SILAKAN MASUK KE DOT!

HEI, HATCI!! JAGA MULUTMU! MEREKA TAMU KITA!

TIDAK APA-APA ... CIT CIT ...

DOTKOP.BLOGSPOT.COM

AKU MAU MEMBUNUH ARLONG!

DIA TELAH MEMBUNUH AYAHKU!!

MINGGIR KAU!!!

GERBANG TIMUR ARLONG PARK

.....

MINGGIR ATAU ...

MINGGIR ATAU KAU AKAN KUBUNUH JUGA!!

.....

KAU MENGER-TI?

DENGAN ANAK INGUSAN SEPERTIMU!

ARLONG TIDAK PUNYA WAKTU UNTUK MAIN-MAIN ...

UUUU-HHKKK!!

DOTKOP.BLOGSPOT.COM

HIK ... SI ... SIALAN

KUBERI KAU UANG. PAKAI UANG INI UNTUK NYAWAMU!

KALAU SUDAH MENGERTI ... CEPAT PERGI DARI SINI! PULANG SANA!

HOI! KAU KEMBALI JUGA! LAMA TAK JUMPA!

HII-LY...!

DOTKOP.BLOGSPOT.COM

DAPAT BERAPA KAU KALI INI?

HEH ... BIAR SAJA ... MANA ADA YANG BERANI DATANG MELAWANKU?

SISTEM KEAMANANMU MASIH TETAP LEMAH!

TAPI ... KALI INI AKU MERASA AGAK KESEPIAN

LUMAYAN BANYAK!

DOTKOP.BLOGSPOT.COM

KALAU MENURUTMU, BAGAIMANA?

AHLI BERKHIANAT SEPERTI KAU BISA MERASA KESEPIAN?

IYAHAHA HAHAAHA!

DARI MANA KAU BELAJAR BICARA SEPERTI ITU!?

YEAAAAA AAAH!!

REKAN KITA SUDAH KEMBALI!! AYO KITA PESTA!!

NAMI, KETUA STAF BAJAK LAUT ARLONG

GERBANG UTAMA ARLONG PARK

ARLONG PARK

DOTKOP.BLOGSPOT.COM

A... AKHIRNYA KI... KITA SAMPAI ...

.....

NA... NAMI ADA DI DALAM SANA?

ゴゴゴゴゴゴゴゴゴゴ

KITA SUDAH SAMPAI ...

PERTAMA-TAMA YANG HARUS KITA LAKUKAN ADALAH MENCARI TAHU DI MANA KAK NAMI MEMARKIR GOING MERRY

DOTKOP.BLOGSPOT.COM

LALU KUCINCANG DIA!

KAU GILA, YA!!? KITA SAMA SEKALI TIDAK TAHU APA-APA KENAPA NAMI BERTINDAK SEPERTI ITU, TAPI KAU MALAH MAU MEMBUNUHNYA!!?

ボーボーン!!

BUAT APA SAMPAI HARUS SEJAUH ITU!!?

第70話 "PETUALANGAN SANG PEMBERANI, USOPP"

http://howto-bagaimana.blogspot.com

第70話
ONEPIECE

ONE PIECE 8

MASIH UTUH ... MASIH BAGUS ... SYUKURLAH

GOING MERRY ADA DI SANA!!

KETEMU!!

DOTKOP.BLOGSPOT.COM

SUDAHLAH, JANGAN TERIAK-TERIAK SEPERTI ITU, LUKAMU MASIH BELUM SEMBUH KAN?

!!!

バン バン バン

KAU TENANG SAJA!

KENAPA KAK NAMI MEMARKIR GOING MERRY DI DEKAT DESA KOKOYASHI

ANEH SEKALI ...

HEI! KENAPA KALIAN MENGIKATKU! LEPASKAN AKU!

LEPAS-KAN AKU!!

HAHAHAHA

KALAU SAJA DIA TAHU TENTANG ARLONG PARK, DIA TIDAK AKAN TERTAWA!

うっはっはっ

SERAHKAN SEMUANYA PADA USOPP, SI BAJAK LAUT PEMBERANI! AKU AKAN MEMBAWA NAMI KEMBALI!

IYAKAN, JONI?

INILAH PETUALANGAN TERHEBAT USOPP, SANG PEMBERANI!

DENGAN PENUH KEBERANIAN, USOPP MELANGKAHKAN KAKINYA DI PULAU MISTERIUS ...

TER-SERAH ...

BANYAK SEKALI POHON KELAPA, AYO KITA HAMPIRI GOING MERRY ...

1,2,3,4 ...

OK ...

?

スイー・・・

DOTKOP.BLOGSPOT.COM

!!

MANUSIA IKAN ...!!

ドン...!!

?

DOTKOP.BLOGSPOT.COM

SSSST!!

HEI! KENAPA KALIAN TIDAK BERHENTI!?

Y... YA ...

NANTI KITA KEMBALI LAGI ...

?

スイ――――……

CELAKA ... PULAU INI PASTI DAERAH KEKUASAAN ARLONG!

PENGECUT!!

MEMANGNYA SALAH KALAU AKU TAKUT!!?

KAU TIDAK LIHAT MANUSIA IKAN ITU!!? MEREKA ANAK BUAH ARLONG!!

WAAAAA AAAAA!!

KAPAL SIAPA ITU!!?

HEI! PENGECUT! CEPAT LEPASKAN AKU!!

INI BERARTI KITA TIDAK BISA MEMBAWA NAMI SEKARANG ...

APA YANG HARUS KITA LAKUKAN, BANG USOPP?

SETUJU!!

TUNGGU!! LEPASKAN AKU!!

AYO PERGI DARI SINI!!

LHO ... CUMA ADA 1 ORANG DI SINI?

HEHEHE! AYO KITA HENTIKAN KAPAL INI!

APA DIA HABIS DI-RAMPOK?

LEPASKAN AKU DULU SEBELUM KALIAN ...

DOTKOP.BLOGSPOT.COM

KASIHAN, DIRAMPOK, DILUKAI DAN DIIKAT ...

AKAN KUBUNUH MEREKA ...

UH ... UH ... GRRR

OH ... RUPANYA DIA TERLUKA ...

BANG ... BANG ZORO ... NASIBMU MEMANG KURANG BERUNTUNG ... AKU TIDAK AKAN MELUPAKANMU ...

ZORO, MAAFKAN AKU! CERITA TENTANG KEBERANIANMU AKAN KUSAMPAIKAN PADA LUFFY ...

AYO KITA BAWA DIA KE KAPTEN ARLONG

DOTKOP.BLOGSPOT.COM

HAH!!?

HAH!!?

YA!

AYO KITA KE DARAT!

スイー...

MUNGKIN INI ADALAH DESA GOZA

YANG DIAMBIL ALIH SECARA PAKSA OLEH ARLONG 2 ATAU 3 MINGGU YANG LALU

オオオオオオオオオ

APA YANG TERJADI DENGAN DESA INI?

DOTKOP.BLOGSPOT.COM

ドオオン!!

GI, GILA ... APA-APAAN INI ?

SEMUA RUMAH DI SINI BISA TERBALIK SEPERTI INI?

KUDENGAR, SEJAK LAHIR KEKUATAN MANUSIA IKAN

10 KALI LIPAT LEBIH KUAT DARIPADA MANUSIA BIASA!

EH ... JONIZ KENAPA KAUZ

INILAH AKIBATNYA KALAU BERANI MELAWAN ARLONG

ゴオオオオ

RUPANYA ...

SEPERTI INILAH BAHAYA DI GRAND LINE

DOTKOP.BLOGSPOT.COM

SUDAH KUDUGA, TIDAK MUNGKIN DIA SENDIRIAN

ブウウ

KAU PASTI TEMANNYA ORANG YANG TERIKAT TADI

HE! JANGAN LARI!

ビヒュッ!!

UWAA AAAAA HHH!!

FIUH! HAMPIR SAJA TADI ...

KUHARAP BANG USOPP BAIK-BAIK SAJA!

AKU AKAN MENUNGGU BANG LUFFY DAN YOSAKU DI SINI!

DOTKOP.BLOGSPOT.COM

WAHAHA HAHAHA!!

NGGAK KENA! NGGAK KENA!!

AKU MEMANG AHLI ME-LARIKAN DIRI!

TANGKAP AKU KALAU BISA!!

ADA MANUSIA IKAN!!

MUSUH-NYA AYAH!!

HAHAHA ... UWAAAA AAAA!!

AAAAAAA AAKKHH!!

JANGAN MELAWAN MANUSIA IKAN!!

!? ナニッ!!

KUBUNUH KAU, MANUSIA IKAN!!

DOTKOP.BLOGSPOT.COM

APANYA YANG ANEH!!?

DIA ITU MANUSIA BIASA!

TERNYATA DIA BUKAN MANUSIA IKAN

JANGAN SEMBARANGAN, LIHAT! WALAUPUN MUKANYA AGAK ANEH

がぼーん!!

DIA DATANG!!

TUNGGU!! JANGAN LARI!!

ドドドド

今

NOJIKO, PENDUDUK DESA KOKOYASHI

SABO, PENDUDUK DESA GOZA

AKU TIDAK AKAN LARI!! AKU HARUS MELINDUNGI WANITA DAN ANAK INI!!

!

ばばっ!!

KALIAN CEPAT LARI!!

KALI INI SUNGGUHAN!

MANUSIA IKAN!!

今

DOTKOP.BLOGSPOT.COM

KEDAH-SYATAN SENJATA ANDALAN KU!!

RASA-KAN ...

KAU AKAN MENYESAL BERANI MELAWANKU!

KETANGKAP JUGA AKHIRNYA!

HE!! PENYU-SUP!!

ドサッ...

ゴーン!!

SUDAH KUBILANG, JANGAN ME-LAWAN MANU-SIA IKAN!

DUAKK

!!

DOTKOP.BLOGSPOT.COM

JUSTRU AKU YANG MENGAMBIL RESIKO MENOLONGMU!

PADAHAL AKU MAU MENO-LONGMU!

KAU KOMPLOTAN-NYA MANUSIA IKAN, YA!?

HEI! KAUKAN YANG MEMUKUL KEPALAKU!!?

DOTKOP.BLOGSPOT.COM

AKU TIDAK AKAN ME-MAAFKAN MEREKA SEUMUR HIDUPKU!!

AKU TAHU ... TAPI ... MEREKA MEMBUNUH AYAHKU ...

KAU AKAN MATI KALAU BERANI MELAWAN MEREKA ...

SEHARUS-NYA KAU TAHU ITU

HEI! ASALMU DARI DESA GOZA, KAN?

KENAPA TADI KAU BERTINDAK BODOH?

AKU BENCI ... AKU SANGAT BENCI MANUSIA IKAN!

MEREKA MERAMPOK, MEMBUNUH PENDUDUK DESAKU DAN MEREKA MENGGUNAKAN MONSTER BESAR UNTUK MENGHANCUR-KAN DESAKU!

DOTKOP.BLOGSPOT.COM

SEBENARNYA ... TADI AKU PERGI KE ARLONG PARK!!

DI GRAND LINE ADA MONSTER SEMACAM ITU!!?

KUDENGAR MONSTER ITU BERASAL DARI GRAND LINE!

Y, YA! ITU JEJAK MONSTER BESAR YANG MENGHANCUR-KAN DESAKU!

MONSTER BESAR? JADI BEKAS DI TANAH ITU GARA-GARA MONSTER?

.....

SUATU SAAT NANTI, DIA PASTI AKAN KUBUNUH! WALAUPUN AKU HARUS MENGOR-BANKAN NYAWAKU!!

TAPI WANITA JAHAT ITU MENGHENTI KANKU! DIA PASTI KOMPLO-TANNYA ARLONG!

DAN BILA KAU MATI NANTI, BERARTI KAU SUDAH BALAS DENDAM, KAN?

BERUSAHALAH SEKUAT TENAGA UNTUK MEMBALASKAN DENDAM AYAHMU

B Y U H !!

!?

YA SUDAH, MATI SAJA SANA!!

ADALAH KARENA DIA INGIN MENYELAMATKAN NYAWAMU!

MENG-HENTI-KANMU ...

TAPI ASAL KAU TAHU SAJA, ALASAN WANITA ITU ...

KAU PIKIR SETELAH MENEROBOS MASUK KE ARLONG PARK KAU BISA KELUAR HIDUP-HIDUP?

!

DOTKOP.BLOGSPOT.COM

JANGAN TERLALU KERAS, DIA MASIH KECIL ...

HEI!!

!!

AKU TIDAK SUKA ANAK BODOH!

!

CEPAT HABISKAN MINUMANMU LALU KELUAR DARI SINI!

MENINGGALKAN CITA-CITA DAN IMPIANNYA UNTUK TETAP HIDUP ...

AKU KENAL SEORANG ANAK YANG RELA ...

APA KATAMU !!?

SIAPAPUN YANG SUDAH TIDAK PUNYA SEMANGAT HIDUP LAGI LEBIH BAIK MATI SAJA!!

TIDAK MASALAH DIA MASIH KECIL ATAU SUDAH DEWASA!

AKU BENCI SIAPAPUN YANG SUDAH TIDAK PUNYA SEMANGAT HIDUP LAGI!!

ITU SEBABNYA AKU BENCI ANAK SEPERTI KAU!!!

DOTKOP.BLOGSPOT.COM

AKU HARUS BAGAIMANA ...

TA, TAPI ...

!

HIS ... HIKS ...

ADA ... DI RUMAH

BAGAIMANA DENGAN IBUMU?

.....

AKU INGIN BALAS DENDAM ... TAPI AKU TIDAK BERDAYA ...

IBUMU PASTI SANGAT MENG-KHAWATIR-KANMU!

PULANGLAH, DAN TEMUI IBUMU ...

DOTKOP.BLOGSPOT.COM

.....

NAMAKU USOPP

AKU SEDANG MENCARI TEMANKU YANG BERNAMA NAMI

OH YA, NGOMONG-NGOMONG SIAPA NAMAMU? DARI MANA ASALMU?

BEGITU RUPANYA ...

WALAUPUN BERTATO, TERNYATA KAU ORANG BAIK JUGA

MASIH INGAT TENTANG WANITA JAHAT YANG DI-CERITAKAN ANAK ITU TADI? ITULAH NAMI!

YA! SEMUA PENDUDUK DESA INI SUDAH TAHU ITU

NAMI ADALAH ANAK BUAH ARLONG!!?

APA!!?

DAN AKU ADALAH KAKAK ANGKATNYA

APA!!?

DESA KOKOYASHI INI ADALAH KAMPUNG HALAMAN NAMI, TEMPAT DIA TUMBUH DAN DIBESARKAN

ドン!

PASTI AKAN ADA KEJADIAN MENARIK!

ゴオオオオオオオ

HOI!! BUKA GERBANG-NYA!! AKU MEMBAWA PENYUSUP!!

DOTKOP.BLOGSPOT.COM

第71話 PENCIPTA

http://howto-bagaimana.blogspot.com
DOTKOP.BLOGSPOT.COM

DOTKOP.BLOGSPOT.COM

DOTKOP.BLOGSPOT.COM

LEBIH BAIK TIDAK USAH KUCERITAKAN ...

KALAU YANG KAU CERITAKAN TADI ITU BENAR, BERARTI SELAMA INI NAMI CUMA MENGINCAR HARTA KAMI

JADI, ADA URUSAN APA DENGAN NAMI?

MUNGKIN BISA KUBANTU ...

TAPI TERNYATA ITU SEMUA ADALAH SANDIWARA!! DARI AWAL DIA SUDAH BERENCANA MENIPU KAMI!

DAN DIA KELIHATAN SENANG SEKALI BISA BERSAMA-SAMA KAMI ...

PADAHAL DIA PERNAH MEMBANTUKU MELINDUNGI DESAKU!

DIA MEMBUATKU MARAH SEKALI!!

BRENG-SEK!! AKU TERTIPU!!

INI BERARTI KAU TIDAK AKAN MELAWAN ARLONG, KAN?

AKU TIDAK AKAN MENGANGGAP DIA TEMAN LAGI!!

AKU BENAR-BENAR MARAH SEKALI PADA CEWEK YANG TIDAK PUNYA PERASAAN ITU!!

SENANG? DIA KELIHATAN SENANG?

.....

APA BENAR BEGITU?

IDE YANG BAGUS! KARENA KALAU KAU BERANI MELAWAN ARLONG,

BUKAN HANYA KAU YANG AKAN KENA MASALAH, SELURUH PENDUDUK DESA JUGA AKAN KENA AKIBATNYA!

YA! BEGITU AKU BISA MENEMUKAN KAPALKU ...

AKU AKAN PERGI DARI SINI SECEPAT MUNGKIN!

DOTKOP.BLOGSPOT.COM

ガボーン

WAAAH!!

KENAPA BISA ADA DI SANA!!?

ITU GOING MERRY!!!

APA ITU KAPAL YANG KAU MAKSUD?

OH YA, NGOMONG NGOMONG TENTANG KAPAL ...

くいっ

DOTKOP.BLOGSPOT.COM

DIA SEDANG TERLUKA PARAH

KUHARAP DIA TIDAK MEMBUAT MEREKA MARAH. KALAU TIDAK ... BISA-BISA DIA DIBUNUH ...

SALAH SATU TEMANKU DALAM BAHAYA ...

AKU HAMPIR LUPA KALAU TADI MANUSIA IKAN ITU MENANGKAP-NYA

ADA APA?

!

ブオオオオオン...

ARLONG PARK

SUDAH KUBILANG, AKU MENCARI SEORANG CEWEK!!

DASAR MANUSIA IKAN TOLOL!!

KAMI ADALAH RAS MANUSIA ISTIMEWA YANG MEMPUNYAI KEMAMPUAN UNTUK BERNAFAS DALAM AIR ...

DAN KARENA HAL ITULAH KAMI LEBIH BAIK DAN LEBIH SEMPURNA DARIPADA MANUSIA BIASA

HO! MANUSIA BIASA SEPERTIMU BERANI BICARA SEPERTI ITU DI DEPANKU ... KALI INI KAU MASIH KUMAAFKAN KARENA KAU BELUM TAHU SIAPA AKU. TAPI KALAU KAU BERANI BICARA SEPERTI ITU LAGI, KAU AKAN KUBUNUH!

KAMI ADALAH DEWA!! KAMI ADALAH SANG PENCIPTA!!

BUKTI YANG PALING MENONJOL ADALAH PERBEDAAN KEKUATAN ANTARA RAS KAMI DAN MANUSIA BIASA

DOTKOP.BLOGSPOT.COM

SAMA SAJA DENGAN BERANI MELAWAN DEWA!!

スクスクミ

SIAPAPUN YANG BERANI MELAWAN KAMI ...

ONE PIECE 8

!!?

NAMI ...

ARLONG!

SEPERTI BIASANYA, PIDATOMU SELALU MEM-BOSANKAN ...

TENANG SAJA!

TAK ADA SEORANGPUN YANG BISA MENYAMAI KEAHLIANKU!

KAU ADALAH NAVIGATOR KEBANGGAAN BAJAK LAUT ARLONG YANG TAK TERKALAHKAN!

TENTU SAJA KHUSUS KAU, ADA PENGE-CUALIAN!

JANGAN MARAH DONG!

JANGAN BOSAN-BOSAN MENGGAMBAR PETA BUAT KAMI, YA?

DOTKOP.BLOGSPOT.COM

KAU TERMASUK KRU MANUSIA IKAN INI?

NAVIGATOR ... HUH! NAMI!! KAU ...

DOTKOP.BLOGSPOT.COM

AKU DAPAT HASIL LUMAYAN BANYAK DARI DIA!

DIA ADALAH SALAH SATU MANGSAKU!

BEGITULAH!

OH? KALIAN SUDAH SALING MENGENAL?

.....!?

TAPI TIDAK KUDUGA KAU BISA SAMPAI KE SINI!

!

AKU TAHU KALAU KAU PASTI MENGIKUTIKU !!

AKU ADALAH ANAK BUAH ARLONG!

KAU TERKEJUT?

BEGITU-LAH ...

DARI DULU AKU MEMANG SEORANG BAJAK LAUT!

JADI ... INI SIFATMU YANG SESUNGGUHNYA?

DOTKOP.BLOGSPOT.COM

HEI!! BUNG!! KUBERITAHU KAU!! CEWEK INI BERSEDIA MELAKUKAN APA SAJA DEMI UANG!!

TERMASUK MELUPAKAN KEMATIAN IBUNYA!

IYAHAHAHAHAHA!! RUPANYA ORANG INI ADALAH SALAH SATU KORBANMU!!

DAN MENCURI HARTA MEREKA!

DIA BEKERJA UNTUKKU, DIA PALING AHLI MENIPU ORANG ...

!

!!!!

SEBENARNYA DARI AWAL AKU SUDAH TIDAK MEMPERCAYAI CEWEK INI!

JADI SAMA SEKALI TIDAK ADA BEDANYA MESKIPUN AKU TAHU ATAU TIDAK TAHU SIFAT ASLINYA!

OH ... BEGITU RUPANYA ...

DI ANTARA KITA SUDAH TIDAK ADA APA-APA LAGI! CEPAT KELUAR DARI SINI! AKU MUAK MELIHATMU!!

KAU SUDAH SADAR KALAU SELAMA INI AKU CUMA MENIPUMU!

BAGUS KALAU BEGITU,

KALAU KAU MEMANG BUKAN ORANG BAIK-BAIK!

DAN AKU JUGA SUDAH TAHU ...

HEHEHE ...

DOTKOP.BLOGSPOT.COM

!

トン…!

APA YANG DIA LAKUKAN!!?

?

ドボーン…!!

HAH!!?

DOTKOP.BLOGSPOT.COM
LHO? KENAPA DIA MELOMPAT KE DALAM AIR?
APA ORANG ITU BERGURAU?
KALAU MEMANG BEGITU ... GURAUANNYA TIDAK LUCU!!
APA DIA MAU KABUR?
TIDAK MUNGKIN! DIA TIDAK MUNGKIN BISA BERENANG DALAM KEADAAN TERIKAT SEPERTI ITU!
MUNGKIN DIA MAU BUNUH DIRI?
......!?
HUH! BIARKAN SAJA ...
SIAL-AN ...
KLOTAK KLOTAK
NAMI!!?

UHUK!
UHUK!
HUK!
.....
AH ... ITU DIA ...
LHO? ADA APA, NAMI?
?
ざわざわ...

DOTKOP.BLOGSPOT.COM

TIDAK ... KENAPA KAU LAKUKAN INI?
UHUK!
UHUK!
ゼェ
ゼェ
ハァ
ハァ
APA-APAAN KAU INI?

KENAPA KAU TIDAK MEMBIARKAN AKU MATI DI DEPANMU!!?
TANYA DIRIMU SENDIRI KENAPA KAU MELAKUKAN INI ... TANYA DIRIMU SENDIRI ...

DOTKOP.BLOGSPOT.COM

BODOH! LAIN KALI LEBIH CEPAT SEDIKIT ...!!

TADI AKU HAMPIR MATI KEHABISAN NAFAS!

!!

!

JANGAN MACAM-MACAM DENGANKU!!

ATAU KUBUNUH KAU!!

OH YA?

AAAKHH!!

BUK BUK

BUK BUK

JANGAN CARI GARA-GARA DENGAN-KU!!

UUUU-UGHHH!!

!!

DARIPADA TIDAK ADA BAJU ...

BAJU-KU HI-LANG!

BUAT APA PERBAN SEBANYAK ITU?

NAMI!! KITA APAKAN DIAZ

KITA URUS DIA NANTI SAJA! BIARKAN DIA DI SITU!

スク

スク

DOTKOP.BLOGSPOT.COM

KAPTEN!! KAPTEN ARLONG!!

ADA APAZ

ADA ORANG YANG BERHIDUNG PANJANG LOLOS

USOPPZ CELAKA! MEREKA MENEMUKANNYA ...

!

MUNGKIN DIA BERSEMBUNYI DI DESA KOKOYASHI

KEBETULAN! AKU ADA URUSAN YANG HARUS KUSELESAIKAN DI SANA ...

DOTKOP.BLOGSPOT.COM

DESA KOKO-YASHI

HEI! ARLONG SEDANG MENUJU KE SINI!

APA?

カラ カラ カラ…

KALIAN MASUKLAH KE RUMAH MASING-MASING!

MUNGKIN GARA-GARA SENJATAKU ...

DIA DATANG!

GEN ...

BUKANKAH BEBERAPA HARI YANG LALU KITA SUDAH MEM-BAYARNYA?

MAU APA DIA DATANG KE SINI?

ザワ ザワ…

ブオォオオオ…

KALAU KAU MEMILIKI SENJATA, APA BENAR BEGITU?

3 HARI YANG LALU, ADA ANAK BUAHKU YANG LAPOR …

DOTKOP.BLOGSPOT.COM

SAYANG SEKALI, KEBERADAAN SENJATA HANYA AKAN MENYEBABKAN KEKACAUAN DAN KEHANCURAN

AKU SANGAT MENYUKAI SENJATA ITU!

カラカラ…

BENAR!

BOLEHKAN KALAU AKU MENYIMPANNYA SEBAGAI KOLEKSIKU?

TENTUNYA KAU TIDAK MAU DESA YANG DAMAI INI HANCUR, BUKAN?

GENZO
PENDUDUK DESA
KOKOYASHI

どーん
WAAA AA!!!
DIA YANG BERNAMA ARLONG!!?
DIA BUKAN MANUSIA BIASA!
YA! MANUSIA IKAN!
TAPI ... NAMI TIDAK ADA DI ANTARA MEREKA
MUNGKIN DIA ADA DI ARLONG PARK!
DOTKOP.BLOGSPOT.COM
ドゴオオオオオオ…
……
ADA 20 DESA YANG BERADA DI BAWAH KEKUASAANKU
KALAU ADA YANG KUBERI PENGECUALIAN, YANG LAIN PASTI AKAN IRI ...
DESA GOZA ADALAH SALAH SATU BUKTI NYATA APA YANG TERJADI TERHADAP SIAPAPUN YANG BERANI MELAWANKU!
SIAPAPUN YANG MENOLAK MEMBAYAR ...
BERARTI MENANTANG KAMI!

DOTKOP.BLOGSPOT.COM

KAMI TERUS MEMBAYAR AGAR KAMI BISA TETAP DIBIARKAN HIDUP. TIDAK PEDULI ANAK-ANAK, DEWASA MAUPUN ORANG TUA, SEMUANYA HARUS MEMBAYAR!

KAMI HARUS MEMBAYAR TIAP BULAN

APA MAKSUD-NYA?

MEM-BAYAR?

DESANYA AKAN BERNASIB SAMA SEPERTI DESA GOZA!

JIKA ADA SATU ORANG SAJA YANG BERANI MENOLAK UNTUK MEMBAYAR ...

DIA DAN ANAK BUAHNYA ....

ADALAH SEKUMPULAN PEMBUNUH BERDARAH DINGIN!

BEGITULAH CARA KERJA ARLONG ...

APA!!? CUMA GARA-GARA SATU ORANG ... MEREKA MENGHANCURKAN SATU DESA!!?

8"死なねェよ』(完)

オオオオオオオ…

AKU BUTUH BANYAK UANG!!

DENGAR! SATU-SATUNYA HAL YANG PERLU DILAKUKAN MANUSIA-MANUSIA LEMAH SEMACAM KALIAN ADALAH MEMBAYAR KAMI!!

SEMUA KOTA DI EAST BLUE AKAN TUNDUK DI BAWAH KEKUASAAN-KU!!!

AKU AKAN MEMBANGUN KEKAISARAN ARLONG!!

DOTKOP.BLOGSPOT.COM

SEBELUM ARLONG KEMBALI!

CEPAT KELUAR DARI SINI ...

HM?

ｱｯ

!!

CRESS

meganei.net
Tempat download PDF Komik batch